



Tanicuchí, 29 de abril de 2025  
Memorándum Nro. 086-A-GPT-2025

**PARA:** Ing. Marco Casa  
MIEMBRO DE LA SUBCOMISIÓN DEL EQUIPO TÉCNICO GADPRT  
Leda. Jenny Martínez  
MIEMBRO DE LA SUBCOMISIÓN DEL EQUIPO TÉCNICO GADPRT

**DE:** Ing. Jessica Toctaguano  
PRESIDENTE – GOBIERNO PARROQUIAL DE TANICUCHÍ

**ASUNTO:** RESPUESTA AL OFICIO NRO. 001-ET-GADPRT-2025.

Por medio del presente y en atención al **Oficio Nro. 001-ET-GADPRT-2025**, de fecha **28 de abril de 2025**, mediante el cual se presenta el **Informe Preliminar de Rendición de Cuentas del año 2024** y el **formulario correspondiente**; y conforme a la **Resolución CPCCS-PLE-SG-069-2021-476**, de fecha **10 de marzo de 2021**, a través de la cual el **Consejo de Participación Ciudadana y Control Social (CPCCS)** expidió el **Reglamento para el Proceso de Rendición de Cuentas**, en cumplimiento de lo dispuesto en el **artículo 12** del mencionado reglamento;

En tal virtud, me permito **informar que se aprueba el Informe Preliminar de Rendición de Cuentas del año 2024 y su respectivo formulario**, a fin de que se continúe con el debido proceso establecido y se dé **estricto cumplimiento a lo que determina la normativa legal vigente**.

Particular que comunico para los fines pertinentes.

Atentamente,

  
Ing. Jessica Toctaguano

CI. 0503499410

**PRESIDENTA DEL GADPR DE TANICUCHÍ**

Email. [jess ss@hotmail.es](mailto:jess_ss@hotmail.es)

Celular: 0998292472 – 0959669385



*Recibido*  
*29/04/2025*  
*[Signature]*



# INFORME DE RENDICIÓN DE CUENTAS 2024

Gobierno Autónomo  
Descentralizado Parroquial  
Rural de Tanicuchí



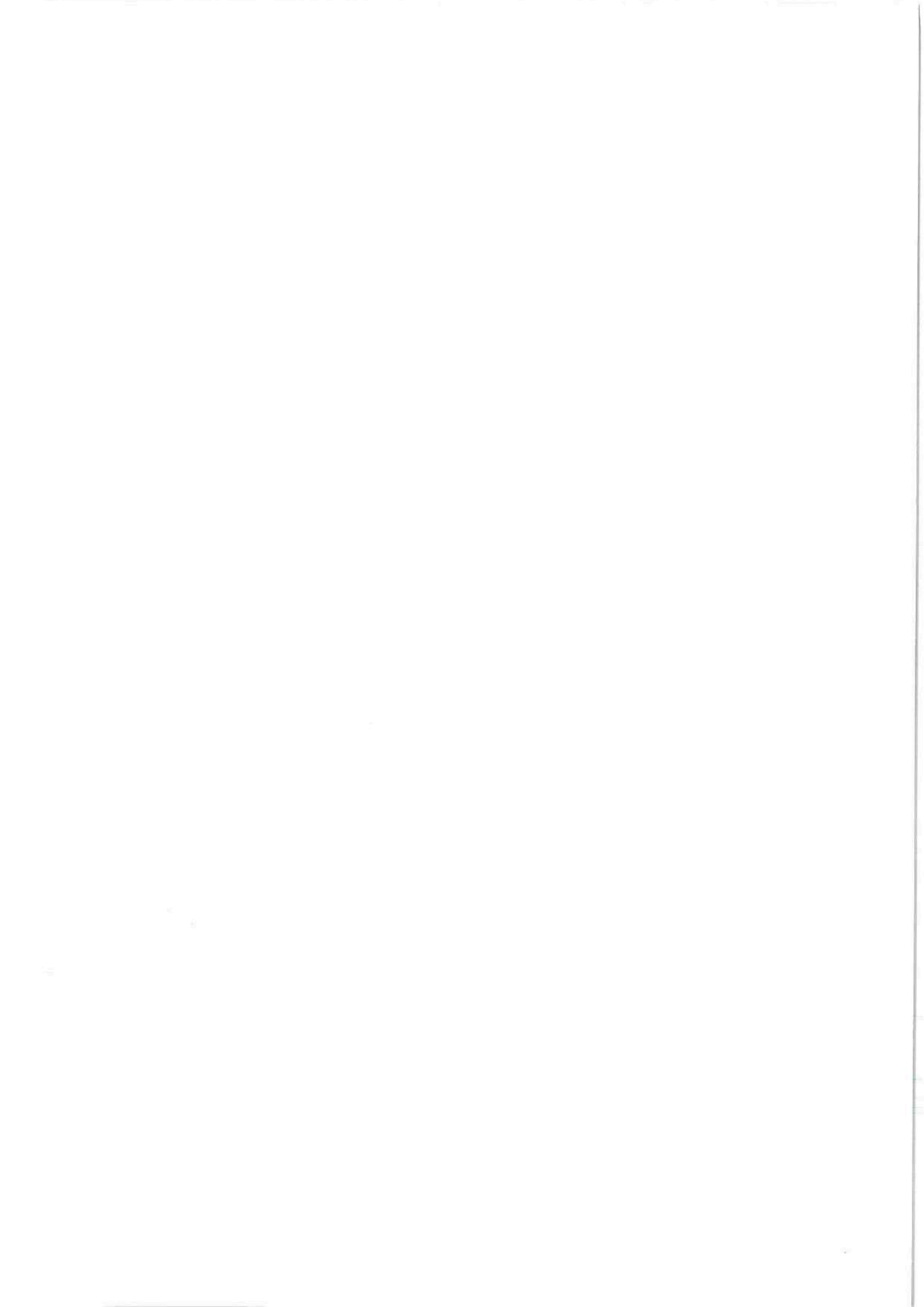



## INFORME DE RENDICIÓN DE CUENTAS AÑO 2024

### 1. PRESENTACIÓN

Para el Gobierno Autónomo Descentralizado Parroquial Rural de Tanicuchí, el ser humano es lo primero, mejorar la calidad de vida de la población, bajo un modelo de gestión participativo y equitativo; con la finalidad de fortalecer la transparencia de nuestra gestión.

Hoy ponemos a consideración de la ciudadanía los distintos programas y el accionar ejecutados durante el año 2024, por el Gobierno Autónomo Descentralizado Parroquial Rural de Tanicuchí, periodo en el cual se ha priorizado la ayuda al grupo vulnerable de la parroquia, beneficiando con ello a cientos de ciudadanos y que estuvieron sometidos al olvido a lo largo de la historia.

Dando cumplimiento al Art. 152.- Obligaciones de los servidores de las entidades.- Las máximas autoridades de cada entidad u organismo público, serán los responsables de velar por el debido funcionamiento del componente de contabilidad gubernamental y los servidores de las unidades financieras, de observar la normativa contable.

En concordancia con las disposiciones legales vigentes el presente informe se basa en el cumplimiento de las funciones, atribuciones y competencias exclusivas que definidas en el COOTAD, especialmente en las atribuciones legislativas y en la gestión para el desarrollo y la participación ciudadana. Para contextualizar el informe, se ha creído pertinente referenciar la base legal y posteriormente detallar los resultados de la GESTIÓN del Gobierno Parroquial en el presente período.

Identificando que, “se concibe a la Rendición de Cuentas como un proceso sistemático, deliberado, interactivo y universal, que involucra a autoridades, funcionarias y funcionarios o sus representantes, según sea el caso, que estén obligadas u obligados a informar y someterse a evaluación de la ciudadanía por las acciones u omisiones en el ejercicio de su gestión y en la administración de recursos públicos.”, es posible determinar el ¿sobre qué se va a rendir cuentas?, lo cual está descrito en el art. 10 de la Ley Orgánica del Consejo de Participación Ciudadana y Control Social y el art. 93 Ley Orgánica de Participación Ciudadana, y que se refiere a:

- Cumplimiento de políticas, planes, programas y proyectos.
- Cumplimiento de objetivos y el plan estratégico de la entidad.
- Planes operativos anuales.
- Ejecución del presupuesto institucional (presupuesto aprobado y ejecutado).
- Presupuesto general y presupuesto participativo.
- Contratación de obras y servicios.
- Procesos de contratación pública.
- Compromisos asumidos con la comunidad.

Por lo tanto, la rendición de cuentas del Gobierno Autónomo Descentralizado Parroquial Rural de Tanicuchí girará en torno: al Plan de Desarrollo y Ordenamiento Territorial (PDOT) y al Plan Operativo Anual (POA). Todo esto se reflejará en la ejecución de los programas y proyectos

---

*Dirección: Parroquia Tanicuchí, Cantón Latacunga, Provincia Cotacachi*  
*Teléfono Fax 032701090*  
*Email. [gobiernoparroquial@tanicuchi.gob.ec](mailto:gobiernoparroquial@tanicuchi.gob.ec)*



realizados. Es decir que el presente Informe evidenciará los niveles de cumplimiento de las metas y del manejo presupuestario desarrollado en el ejercicio fiscal 2023.

Además, la presente rendición de cuentas se ha efectuado como un proceso interactivo que mediante el diálogo ha permitido que la Ciudadanía sea quien plantee sus inquietudes hacia lo que desea conocer de las acciones del GAD Parroquial Rural de Tanicuchí.

## 1.1 HISTORIA DE LA PARROQUIA

En la conformación pre incásica del territorio de la actual provincia de Cotopaxi, donde se ubica geográficamente los primeros asentamientos en la parroquia de Tanicuchí, los estudios arqueológicos muestran que estuvo habitado por diversas parcialidades aborígenes que entraron por oleadas migratorias.

Esta es la visión planteada por algunos historiadores, que consideran que la civilización primitiva que llegó a la región fue la protopanzalea de descendencia chibcha.

También dentro del análisis histórico se consideran que existió la presencia de otras olas migratorias como la de los Cayapas-Colorados procedentes de Centro América; los Atacameños, los Quijos procedentes del Oriente que formarían los cacicazgos independientes de Tacunga, Mulliambato y Pillaro, Quizapincha y otros; conformando los primeros asentamientos humanos dentro circundantes a la parroquia de Tanicuchí.

Estos resistieron contra la invasión Inca durante muchos años, pero luego decidieron por negociaciones de índole política, unirse a ellos por el respeto y comprensión con los que fueron tratados; además y de manera singular por los procedimientos de amistad y matrimonios; así fusionados lucharon contra los españoles.

El primer vestigio de la conformación de un asentamiento humano en este territorio es recogido por el Padre Juan de Velasco, quien indica que “aproximadamente por el año mil de la Era Cristiana, el Reino de Quito agrupaba cantidad superior a cuarenta provincias”.

Quien en su muy significativa historia anota además “se halla situado este pequeño Reino al centro de más de cincuenta Provincias o Estados mayores y menores, casi todos independientes, los cuales tenían sus señores particulares que se hacían continuas guerras.”

“De entre estos estados casi como el de Quito, de acuerdo a la misma fuente, era Latacunga, igual o menor que los cuatro de Imbaya, Puruhá, y Cañar, constituido por diez y seis tribus muy numerosas la mayoría: Aláquez, Callos, Cuzubamba, Mulahaloos, Mulihambatos, Panzaleos, Pilahaloos, Pujilies, Saquisilés, Sigchos, Tanicuchíes, Tiopullos, Toacasos, Yanaconas, propios Latacunga y el estado independiente de Angamarca.

En la época colonial, fue fundada como doctrina cristiana en el año del Señor de 1520 por frailes españoles, un 10 de Agosto con el nombre de “San Lorenzo de Tanicuchí” desde entonces sus fiestas se desarrollan en esa fecha en las que se realiza una serie de actividades folklóricas acompañadas de las ya afamadas corridas de toros que se han dado por siempre.



Fruto de esta fama es que desde hace unos quince años se desarrollan en la gran plaza “San Lorenzo” ubicada en la cabecera parroquial. Tanicuchí es tierra prodigiosa, no solo por sus campos y cultivos, sino también por sus extensas e históricas haciendas y obras”

Recogiendo todos estos conceptos y respetando el sentir de la población, con respecto a su visión e identidad sobre su tierra, se podría definir como: “La tierra fértil donde hombres y mujeres ganan con alegría el pan de cada día”.

## 1.2 LOCALIZACIÓN GEOGRÁFICA

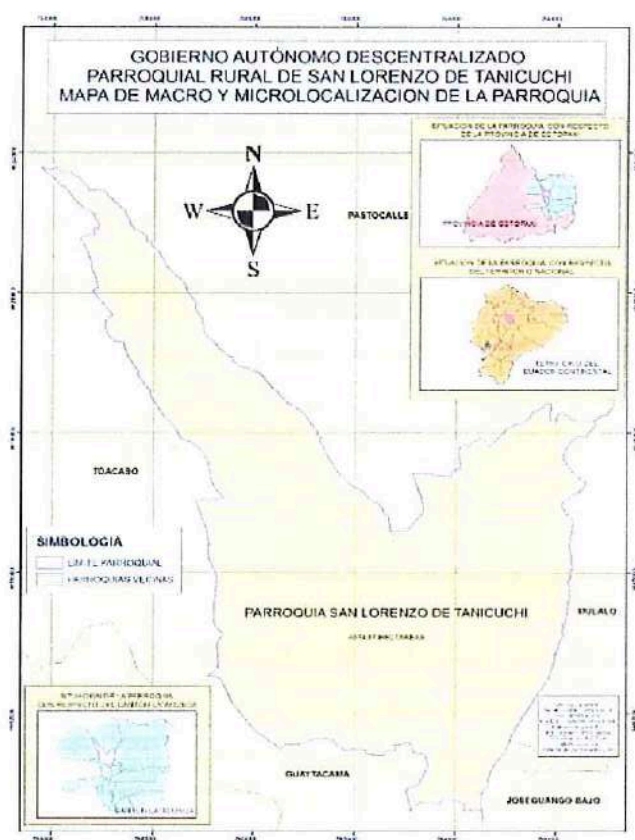

## 1.3 POBLACIÓN TOTAL

17543 habitantes siendo 7.276 hombres y 7.651 mujeres.

*Dirección: Parroquia Tanicuchí, Cantón Latacunga, Provincia Cotopaxi*  
*Teléfono Fax 032701090*  
*Email. [gobiernoparroquial@tanicuchi.gob.ec](mailto:gobiernoparroquial@tanicuchi.gob.ec)*



## 2. OBJETIVOS

### 2.1 Objetivo General

- Informar y poner a consideración de la ciudadanía la gestión desarrollada por el GAD Parroquial Rural de Tanicuchí del período fiscal 2024.

### 2.2 Objetivos específicos

- Recuperar criterios de la ciudadanía para mejorar la gestión del GADPRT, en articulación con los diferentes actores sociales de su competencia.
- Fortalecer espacios para el ejercicio pleno de la ciudadanía en el marco de las políticas públicas.

## 3. INFORMACIÓN GENERAL DE LA PARROQUIA TANICUCHI

En la época colonial, fue fundada como doctrina cristiana en el año del Señor de 1520 por frailes españoles, un 10 de Agosto con el nombre de “San Lorenzo de Tanicuchí” desde entonces sus fiestas se desarrollan en esa fecha en las que se realiza una serie de actividades folklóricas acompañadas de las ya afamadas corridas de toros que se han dado por siempre.

Fruto de esta fama es que desde hace unos quince años se desarrollan en la gran plaza “San Lorenzo” ubicada en la cabecera parroquial. Tanicuchí es tierra prodigiosa, no solo por sus campos y cultivos, sino también por sus extensas e históricas haciendas y obrajes”

Recogiendo todos estos conceptos y respetando el sentir de la población, con respecto a su visión e identidad sobre su tierra, se podría definir como: “La tierra fértil donde hombres y mujeres ganan con alegría el pan de cada día”.

**Misión.-** La Parroquia San Lorenzo de Tanicuchí se proyecta para el 2024 a ser un territorio con gran potencialidad y fortalecimiento en el desarrollo y progreso de sus barrios, de tal forma que permita satisfacer las necesidades de su población a mediano y largo plazo con la participación y vinculación de los diferentes actores que influyen en el territorio así construyendo un modelo de desarrollo con oportunidades igualitarias en toda la parroquia con políticas, lineamientos y estrategias articuladas con el Plan Nacional de Desarrollo Creación de Oportunidades 2021-2025 y las Estrategias Territorial Nacional, generando el crecimiento en los servicios básicos, económicos, productivos, sociales, culturales, educativos, administrativas, políticas y la recuperación, conservación y protección de sus recursos naturales alcanzando el Sumak Kawsay en su población y parroquia.

**Visión.-** Fomentar e impulsar el desarrollo integral de la Parroquia San Lorenzo de Tanicuchí por medio de procesos de planificación, ejecución y evaluación de programas y proyectos sobre los componentes biofísico, económico productivo, sociocultural, asentamientos humanos Actualización del Plan de Desarrollo y Ordenamiento Territorial de la Parroquia San Lorenzo de Tanicuchí Gobierno Autónomo Descentralizado Parroquial Rural de Tanicuchí Período Administrativo 2019 – 2023 movilidad, energía y telecomunicaciones y político constitucional

---

*Dirección: Parroquia Tanicuchí, Cantón Latacunga, Provincia Cotacachi*  
*Teléfono Fax 032701090*

*Email. [gobiernoparroquial@tanicuchi.gob.ec](mailto:gobiernoparroquial@tanicuchi.gob.ec)*



con la adecuada y correcta administración de los recursos públicos y el ordenamiento jurídico vigente.

La Parroquia de Tanicuchi está políticamente conformada por: Barrio Centro, Barrio Cajón Veracruz, Barrio Chilcapamba Centro, Barrio Chilcapamba Sur, Barrio Coba Santa Clara, Barrio El Calvario, Barrio el Vergel, Barrio Goteras 5 De Junio, Barrio Goteras Yánez, Barrio la Avelina, Barrio la Floresta, Barrio la Florida, Barrio Lasso, Barrio Llactayo Grande, Barrio Llactayo San Isidro, Barrio Pucará, Barrio Rayo Cruz, Barrio Rioblanco Alto, Barrio Rioblanco de Lasso, Organización, Agrupación, Barrio Centro, Barrio Cajón Veracruz, Barrio Chilcapamba Centro, Barrio Chilcapamba Sur, Barrio Coba Santa Clara, Barrio el Calvario, Barrio el Vergel, Barrio Goteras 5 De Junio, Barrio Goteras Yánez, Barrio la Avelina, Barrio la Floresta, Barrio la Florida, Barrio Lasso, Barrio Llactayo Grande, Barrio Llactayo San Isidro, Barrio Pucará, Barrio Rayo Cruz, Barrio Rioblanco Alto, Barrio Rioblanco de Lasso, Barrio Samilpamba, Barrio San Andrés, Barrio San Antonio de Luzum y Pesillo, Barrio San José, Barrio San Pedro, Barrio San Vicente de Tashima, Barrio Santa Ana Alto, Barrio Santa Ana Centro, Barrio Santa Clara Centro, Barrio Santa Clara Norte, Barrio Pachosalag Yanaloma.

#### 4. BASE LEGAL DE RENDICIÓN DE CUENTAS

##### Constitución de la República del Ecuador

- **Art. 61.** “La participación y la fiscalización en los asuntos de interés público es uno de los DERECHOS de la ciudadanía”.
  
- **Art. 204.-** “El pueblo es el mandato y primer fiscalizador del poder público, en ejercicio de su derecho a la participación "Ley Orgánica de Participación Ciudadana (LOPC)”.
  
- **Artículo 89.-** “Definición.- Se concibe la rendición de cuentas como un proceso sistemático, deliberado, interactivo y universal, que involucra a autoridades, funciones y funcionarios o sus representantes y representantes legales, según sea el caso, que obligados u obligados a informar y someterse a una evaluación de la ciudadanía por las acciones u omisiones en el ejercicio de su gestión y en la administración de recursos públicos”.
  
- **Artículo 90.** – “Sujetos obligados. - Las autoridades del Estado, electas o de libre remoción, representantes legales de las empresas públicas o personas jurídicas del sector privado que manejan fondos públicos o desarrollen actividades de interés público, los medios de comunicación social, a través de sus representantes legales, están obligados a rendir cuentas, sin perjuicio de las responsabilidades que tienen las servidoras y los servidores públicos sobre sus actos y omisiones”. En caso de incumplimiento de dicha obligación, se procederá de conformidad con la Ley Orgánica del Consejo de Participación Ciudadana y Control Social.



## **Ley Orgánica del Consejo de Participación Ciudadana y Control Social (LOCPCCS)**

El Artículo 11 hace referencia a "tienen la obligación de rendir cuentas las autoridades del Estado electas o de libre remoción, representantes legales de empresas públicas o personas jurídicas del sector privado que manejan fondos públicos o desarrolladas actividades de interés público, sin perjuicio de la responsabilidad que tienen las y los servidores públicos sobre sus actos u omisiones.

## **Código Orgánico de Organización Territorial, Autonomía y Descentralización (COOTAD)**

En el Artículo 70.- Atribuciones del presidente a presidenta del Gobierno Parroquial Rural, en el literal V) manifiesto el deber para "Presentar a la junta parroquial rural ya la ciudadanía en general un informe anual escrito, para su evaluación a través del sistema de rendición de cuentas y control social, acerca de la gestión administrativa realizada, destacando el cumplimiento y el impacto de sus competencias exclusivas y concurrentes, así como de los planos y programas aprobados por la junta parroquial, y los costos unitarios y totales que ello tuvo lugar; y,

**Art. 266.- Rendición de Cuentas.-** Al final del ejercicio fiscal el ejecutivo del gobierno autónomo descentralizado convocará a la asamblea territorial o al organismo que en cada gobierno autónomo descentralizado se establezca como máxima instancia de participación, para informar sobre la ejecución presupuestaria anual, sobre el cumplimiento de sus metas, y sobre las prioridades de ejecución del siguiente año.

## **5. COMPETENCIAS EXCLUSIVAS (COOTAD)**

**Artículo 65.- Competencias exclusivas del gobierno autónomo descentralizado parroquial rural.-** Los gobiernos autónomos descentralizados parroquiales rurales de ejercicio las siguientes competencias exclusivas, sin perjuicio de otras competencias que se determinen:

- a) Planificar junto con otras instituciones del sector público y actores de la sociedad el desarrollo parroquial y su correspondiente ordenamiento territorial, en coordinación con el gobierno cantonal y provincial en el marco de la Interculturalidad V plurinacionalidad y el respeto a la diversidad;
- b) Planificar, construir y mantener la infraestructura física, los equipamientos y los espacios públicos de la parroquia, contenidos en los planos de desarrollo e incluidos en los presupuestos participativos anuales;
- c) Planificar y mantener, en coordinación con los gobiernos provinciales, la vialidad parroquial rural;
- d) Incentivar el desarrollo de actividades productivas comunitarias, la preservación de la biodiversidad y la protección del ambiente;
- e) Gestionar, coordinar y administrar los servicios públicos que le sean delegados a descentralizados por otros niveles de gobierno;
- f) Promover la organización de los ciudadanos de las comunas, recintos y demás asentamientos rurales, con el carácter de organizaciones territoriales de base;

---

*Dirección: Parroquia Tanicuchí, Cantón Latacunga, Provincia Cotopaxi*  
*Teléfono Fax 032701090*

*Email. [gobiernoparroquial@tanicuchi.gob.ec](mailto:gobiernoparroquial@tanicuchi.gob.ec)*



- g) Gestionar la cooperación internacional para el cumplimiento de sus competencias; y,
- h) Vigilar la ejecución de obras y la calidad de los servicios públicos.

## 6. GESTION LEGISLATIVA

- Durante el periodo mayo-diciembre de 2024 en lo referente a una de las funciones del Gobierno Autónomo Descentralizado Parroquial Rural de Tanicuchi se realizaron 29 sesiones ordinarias y extraordinarias; en las cuales se aprobaron 29 sumarios de resoluciones.

### 6.1 SEDE ADMINISTRATIVA

Provincia de Cotopaxi, cantón Latacunga, parroquia Tanicuchi, calle Leónidas Plaza y General Alberto Enríquez Gallo, Email: [gobierno.parroquialtanicuchi@yahoo.com](mailto:gobierno.parroquialtanicuchi@yahoo.com), Pagina Web [www.tanicuchi.gob.ec](http://www.tanicuchi.gob.ec) Telf. 03-2701-090.

### 6.2 DATOS GENERALES DE LA AUTORIDAD QUE RINDE CUENTAS

Ing. Jessica Elizabeth Toctaguano Toapanta Presidente del Gobierno Parroquial Rural de Tanicuchi.

### 6.3 AUTORIDADES DE LA PARROQUIA.

NIVEL	CARGOS	APELLIDOS Y NOMBRES
EJECUTIVO	PRESIDENTE	Ing. Toctaguano Toapanta Jessica Elizabeth
LEGISLATIVO	VICEPRESIDENTE	Lic. Pacheco Guerrero Luis Aníbal
	VOCAL	Sra. Vilca Pérez Norma Jacqueline
	VOCAL	Ing. Casa Tipan Marco Vinicio
	VOCAL	Ing. Yánez Zapata Ángel Eduardo

### 6.4 ORGANIGRAMA ESTRUCTURAL

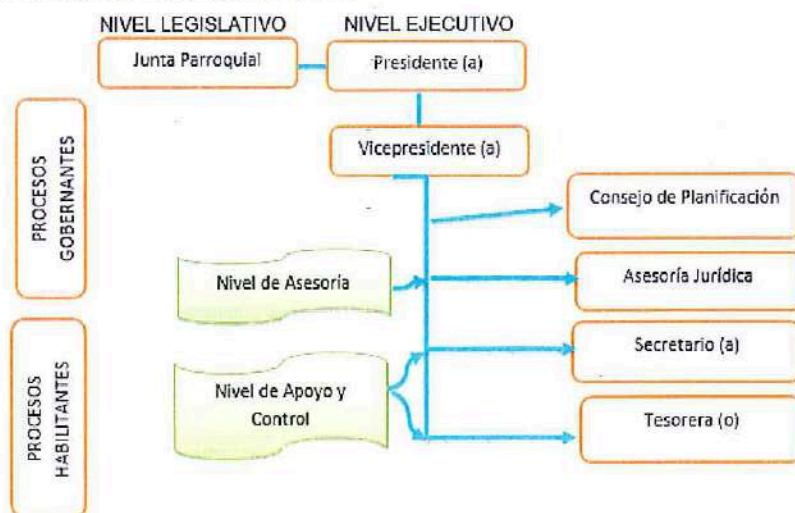



## 6.5 COMISIONES

### 6.5.1 COMISIONES PERMANENTES

- **Ing. Toctaguano Toapanta Jessica Elizabeth**  
GESTIÓN DE LA COMISIÓN DE MESA.
- **Sra. Vilca Pérez Norma Jacqueline**  
GESTIÓN DE LA COMISIÓN DE PLANIFICACIÓN Y PRESUPUESTO.  
GESTIÓN DE LA COMISIÓN DE IGUALDAD Y GÉNERO.  
COMISIÓN DE INFRAESTRUCTURA FÍSICA, EQUIPAMIENTOS Y ESPACIOS PÚBLICOS.
- **Ing. Casa Tipan Marco Vinicio**  
COMISIÓN DE GESTIÓN PARA EL FOMENTO DE ACTIVIDADES PRODUCTIVAS, AGROPECUARIAS, TURÍSTICAS Y SEGURIDAD ALIMENTARIA.
- **Ing. Yánez Zapata Àngel Eduardo**  
GESTIÓN DE LA COMISIÓN DE SEGURIDAD, SALUD Y GESTIÓN AMBIENTAL.  
GESTIÓN DE LA COMISIÓN DE PROMOCIÓN DE LA ORGANIZACIÓN CIUDADANA Y VIGILANCIA DE LA EJECUCIÓN DE OBRAS Y CALIDAD DE LOS SERVICIOS PÚBLICOS.
- **Lic. Pacheco Guerrero Luis Aníbal**  
COMISIÓN DE EDUCACIÓN, CULTURA Y DEPORTES

### 6.5.2 COMISIONES TÉCNICAS O ESPECIALES

- **Lic. Pacheco Guerrero Luis Aníbal**  
GESTIÓN DE LA COMISIÓN DE CALIDAD DE SERVICIO Y DESARROLLO INSTITUCIONAL.
- **Ing. Casa Tipan Marco Vinicio**  
GESTIÓN DE LA COMISIÓN DE COOPERACIÓN INTERNACIONAL.
- **Ing. Yánez Zapata Àngel Eduardo**  
COMISIÓN DE ASUNTOS SOCIALES

## 7. EJECUCIÓN PROGRAMÁTICA

### 7.1 OBJETIVOS DEL PLAN DE DESARROLLO DE SU TERRITORIO

De acuerdo al Plan de Desarrollo y ordenamiento Territorial – PDOT, se detallan los siguientes:

#### SISTEMA FÍSICO AMBIENTAL

- Promover la conservación de la biodiversidad para el aprovechamiento de los recursos naturales y garantizar la sostenibilidad ambiental.

---

*Dirección: Parroquia Tanicuchí, Cantón Latacunga, Provincia Cotopaxi*  
*Teléfono Fax 032701090*

*Email. [gobiernoparroquial@tanicuchi.gob.ec](mailto:gobiernoparroquial@tanicuchi.gob.ec)*



- Prevenir y disminuir los riesgos naturales, antrópicos y sociales para mejorar la seguridad ciudadana.
- Mejorar la gestión y manejo de los desechos para alcanzar el buen vivir de la población.

#### **ASENTAMIENTOS HUMANOS**

- Ampliar y fortalecer la cobertura de la infraestructura pública y servicios básicos para garantizar el bienestar poblacional.
- Mejorar los niveles de accesibilidad a través de la infraestructura vial para facilitar las dinámicas de la población en el territorio.

#### **SOCIO CULTURAL**

- Dotar de infraestructura y ayudas técnicas para grupos de atención prioritaria.

#### **ECONÓMICO PRODUCTIVO**

- Incentivar el desarrollo productivo en los sectores agropecuario, manufacturero y turístico, articulando cadenas de valor y formación de capital humano y social para mejorar los ingresos económicos de la población de Tanicuchí.

#### **POLÍTICO INSTITUCIONAL**

- Fortalecer la gestión y administración institucional del GADPT a través de la incorporación de la participación ciudadana.



**7.2 CUMPLIMIENTO DE LA EJECUCIÓN PROGRAMÁTICA**

Tabla Nro.1

OBJETIVOS DEL PLAN DE DESARROLLO DE SU TERRITORIO	COMPETENCIAS		META POA		INDICADOR DE LA META	RESULTADOS		DESCRIPCIÓN DE CÓMO APORTA EL RESULTADO ALCANZADO AL LOGRO DEL PLAN DE DESARROLLO
	TIPO DE COMPETENCIAS	DESCRIPCIÓN DE COMPETENCIAS	NO. META	DESCRIPCIÓN DE LA META		TOTALES PLANIFICADOS	TOTALES CUMPLIDOS	
Dotar de infraestructura y ayudas técnicas para grupos de atención prioritaria.	COMPETENCIAS EXCLUSIVAS	Promover la organización de los ciudadanos de las comunas, recintos y demás asentamientos rurales, con el carácter de organizaciones territoriales de base.	1	Para el 2027 se ejecutarán al menos 10 programas de atención prioritaria.	Número de programas ejecutados.	1	1	PROYECTO PARA EL RESCATE CULTURAL DE LA MÚSICA, DANZA Y FORTALECIMIENTO DEL O DEL POSICIONAMIENTO TURÍSTICO DE LA PARROQUIA A NIVEL NACIONAL  SE CUMPLIO CON LOS PROYECTOS PROGRAMADOS EN EL PLAN DE DESARROLLO Y MEJORAR EL NIVEL DE LA POBLACIÓN.

*Dirección: Parroquia Tanicuchi, Cantón Latacunga, Provincia Cotopaxi*

*Teléfono Fax 032701090*

*Email. [gobiernoparroquial@tanicuchi.gob.ec](mailto:gobiernoparroquial@tanicuchi.gob.ec)*



**GAD**  
**PARROQUIAL**  
**RURAL DE TANICUCHI**

Dotar de infraestructura y ayudas técnicas para grupos de atención prioritaria.	COMPETENCIAS EXCLUSIVAS	Promover la organización de los ciudadanos de las comunas, recintos y demás asentamientos rurales, con el carácter de organizaciones territoriales de base.	2	Para el 2027 se ejecutarán al menos 10 programas de atención prioritaria.	Número de programas ejecutados.	1	1	PROYECTO PARA LA PROMOCIÓN Y PATROCINIO DEL DEPORTE RECREATIVO A TRAVÉS DE LA CONFORMACIÓN DE UNA ESCUELA DEPORTIVA DE FÚTBOL	SE CUMPLIO CON LOS PROYECTOS PROGRAMADOS EN EL PLAN DE DESARROLLO Y MEJORAR EL NIVEL DE LA POBLACIÓN.
Dotar de infraestructura y ayudas técnicas para grupos de atención prioritaria.	COMPETENCIAS EXCLUSIVAS	Promover la organización de los ciudadanos de las comunas, recintos y demás asentamientos rurales, con el carácter de organizaciones territoriales de base.	3	Para el 2027 se ejecutarán al menos 10 programas de atención prioritaria.	Número de programas ejecutados.	1	1	APORTE GAD CONVENIO MIES PROYECTO CDI	SE CUMPLIO CON LOS PROYECTOS PROGRAMADOS EN EL PLAN DE DESARROLLO Y MEJORAR EL NIVEL DE LA POBLACIÓN

Dirección: Parroquia Tanicuchi, Cantón Latacunga, Provincia Cotopaxi

Teléfono Fax 032701090

Email: [gobiernoparroquial@tanicuchi.gob.ec](mailto:gobiernoparroquial@tanicuchi.gob.ec)



**GAD**  
**PARROQUIAL**  
**RURAL DE TANICUCHI**

Dotar de infraestructura y ayudas técnicas para grupos de atención prioritaria.	COMPETENCIAS EXCLUSIVAS	Promover la organización de los ciudadanos de las comunas, recintos y demás asentamientos rurales, con el carácter de organizaciones territoriales de base.	4	Para el 2027 se ejecutarán al menos 10 programas de atención prioritaria.	Número de programas ejecutados.	1	1	APOYO A GRUPOS DE ATENCIÓN PRIORITARIA (ADULTO MAYOR CONVENIO MIES)	SE CUMPLIO CON LOS PROYECTOS PROGRAMADOS EN EL PLAN DE DESARROLLO Y MEJORAR EL NIVEL DE LA POBLACIÓN.
Mejorar los niveles de accesibilidad a través de la infraestructura vial para facilitar las dinámicas de la población en el territorio.	COMPETENCIAS EXCLUSIVAS	Planificar y mantener, en coordinación con los gobiernos provinciales, la vialidad parroquial rural.	5	Al 2027 se mejorará el sistema vial de primero y segundo orden de 29,79km a 40km.	Número de proyectos ejecutados.	1	1	MEJORAMIENTO VIAL DE LA PARROQUIA (ESTUDIOS VIALES)	SE CUMPLIO CON LOS PROYECTOS PROGRAMADOS EN EL PLAN DE DESARROLLO Y MEJORAR EL NIVEL DE LA POBLACIÓN.

Dirección: Parroquia Tanicuchi, Cantón Latacunga, Provincia Cotacachi

Teléfono Fax 032701090

Email: [gobiernoparroquial@tanicuchi.gob.ec](mailto:gobiernoparroquial@tanicuchi.gob.ec)



**GAD  
PARROQUIAL  
RURAL DE TANICUCHI**

Fortalecer la gestión y administración institucional del GADPT a través de la incorporación de la participación ciudadana.	COMPETENCIAS EXCLUSIVAS	Promover la organización de los ciudadanos de las comunas, recintos y demás asentamientos rurales, con el carácter de organizaciones territoriales de base.	6	Al 2027 se ejecutarán 5 acciones de participación ciudadana y control social y fortalecimiento institucional.	Número de iniciativas realizadas.	1	1	PROYECTO DE FORTALECIMIENTO INSTITUCIONAL A TRAVÉS DE CAPACITACIONES E INTERCAMBIO DE EXPERIENCIAS.	SE CUMPLIO CON LOS PROYECTOS PROGRAMADOS EN EL PLAN DE DESARROLLO Y MEJORAR EL NIVEL DE LA POBLACIÓN.
Mejorar los niveles de accesibilidad a través de la infraestructura vial para facilitar las dinámicas de la población en el territorio.	COMPETENCIAS EXCLUSIVAS	Planificar y mantener, en coordinación con los gobiernos provinciales, la vialidad parroquial rural.	5	Al 2027 se mejorará el sistema vial de primero y segundo orden de 29,79km a 40km.	Número de proyectos ejecutados.	1	1	MEJORAMIENTO VIAL DE LA PARROQUIA (ADQUISICION DE ADOQUIN PARA LA VÍA PRINCIPAL DEL BARRIO SAN VICENTE DE TASHIMA)	SE CUMPLIO CON LOS PROYECTOS PROGRAMADOS EN EL PLAN DE DESARROLLO Y MEJORAR EL NIVEL DE LA POBLACIÓN.

*Dirección: Parroquia Tanicuchi, Cantón Latacunga, Provincia Cotopaxi*

*Teléfono Fax 032701090*

*Email. [gobiernoparroquial@tanicuchi.gob.ec](mailto:gobiernoparroquial@tanicuchi.gob.ec)*



### 7.3 PLAN DE TRABAJO

Ejecución del plan de trabajo de la máxima autoridad.

DESCRIBA LOS OBJETIVOS/ OFERTAS DEL PLAN DE TRABAJO	DESCRIBA LOS PROGRAMAS / PROYECTOS RELACIONADOS CON EL OBJETIVO DEL PLAN DE TRABAJO	PORCENTAJE DE AVANCE
Apoyo permanente a los grupos de atención prioritaria a través de las ayudas técnicas y asistencia social, con enfoque de igualdad, género y generacional, así como el aporte al desarrollo integral de las organizaciones sociales y la seguridad ciudadana de la Parroquia Tanicuchí.	Se realizó el proyecto de cooperación interinstitucional con el mjes para el funcionamiento de servicios de personas adultas mayores modalidad atención domiciliaria en la parroquia año 2024 beneficiando a 120 adultos mayores.	100
Apoyo permanente a los grupos de atención prioritaria a través de las ayudas técnicas y asistencia social, con enfoque de igualdad, género y generacional, así como el aporte al desarrollo integral de las organizaciones sociales y la seguridad ciudadana de la Parroquia Tanicuchí.	Se realizó la entrega de 120 kits alimenticios y 120 kits de aseo para los adultos mayores.	100
Apoyo permanente a los grupos de atención prioritaria a través de las ayudas técnicas y asistencia social, con enfoque de igualdad, género y generacional, así como el aporte al desarrollo integral de las organizaciones sociales y la seguridad ciudadana de la Parroquia Tanicuchí.	Se ejecutó el proyecto para el rescate cultural de la música, danza y fortalecimiento del posicionamiento	100
Apoyo permanente a los grupos de atención prioritaria a través de las ayudas técnicas y asistencia social, con enfoque de igualdad, género y generacional, así como el aporte al desarrollo integral de las organizaciones sociales y la seguridad ciudadana de la Parroquia Tanicuchí.	Se ejecutó el proyecto para la promoción y patrocinio del deporte recreativo a través de la conformación de una escuela deportiva de fútbol convenio con el GAD Provincial de Cotopaxi.	100
Mejoramiento y construcción de los sistemas de alcantarillado de las áreas consolidadas de la parroquia para el mejoramiento de la salubridad de la población.	Se realizó la respectiva gestión inmediata para solventar emergencias con respecto al alcantarillado con el GADM del Cantón Latacunga Gestión con la embajada de Japón para la construcción del sistema de alcantarillado en el Barrio San José de la Parroquia Tanicuchí.	100
Mantenimiento y mejoramiento de la red vial, para facilitar la accesibilidad a los asentamientos humanos de la parroquia con énfasis en las vías de segundo y tercer orden que son de mayor flujo vehicular.	<ul style="list-style-type: none"> <li>• Estudio para varias obras en la parroquia</li> <li>• Estudios para el mejoramiento vial de la Ciénega y paso de agua del barrio Santa Ana centro</li> <li>• Estudio para el mejoramiento vial del barrio Samilpumba</li> <li>• Adquisición de adoquín para la vía principal del barrio San Vicente de Tashima</li> </ul>	100

## 8. EJECUCION PRESUPUESTARIA

### 8.1 BASE LEGAL

- El literal c) correspondiente al art. 67 del COOTAD, dispone, “Aprobar u observar el presupuesto del gobierno autónomo descentralizado parroquial rural, que deberá guardar concordancia con el plan parroquial de desarrollo y con el de ordenamiento territorial; así como garantizar una participación ciudadana en la que estén representados los intereses colectivos de la parroquia rural en el marco de la Constitución y la ley. De igual forma, aprobará u observará la liquidación presupuestaria del año inmediato anterior, con las respectivas reformas”.
- El art. 263 del Código Orgánico de Organización Territorial, Autonomía y Descentralización, dispone, “El cierre de las cuentas y clausura definitiva del presupuesto se efectuará al 31 de diciembre de cada año.”



- Art. 265 del mismo cuerpo legal establece, “la unidad financiera o quien haga sus veces procederá a la liquidación del presupuesto del ejercicio anterior, hasta el 31 de enero, ...”
- El Art. 96 del Código Orgánico de Planificación y Finanzas Públicas determina la clausura y liquidación del presupuesto como una etapa del ciclo presupuestario.
- El art. 121 del mismo cuerpo legal dispone, “Los presupuestos anuales del sector público se clausuraran el 31 de diciembre de cada año, (...)”.
- Art. 122 El Código Orgánico de Planificación y Finanzas Públicas, “La liquidación del Presupuesto General del Estado se expedirá por Acuerdo del ente rector de las finanzas públicas hasta el 31 de marzo del año siguiente, de acuerdo a las normas técnicas que este expida para el efecto. El mismo plazo aplicará para el resto del Sector Público.

## 8.2 METODOLOGÍA APLICADA

Para el presente informe de ejecución presupuestaria se incluye información consolidada al 31 de diciembre del 2024, obtenida de los reportes del Sistema Contable FINGADS y de los saldos en el Estado de Cuenta del Banco Central del Ecuador al 31 de diciembre del 2024.

## 8.3 INGRESOS

### 8.3.1 INGRESOS PROVENIENTES DEL MODELO DE EQUIDAD DESDE EL 01 DE ENERO HASTA EL 31 DE DICIEMBRE.

El Gobierno Parroquial Rural de Tanicuchí al 01 de enero del año 2024, inicia con un presupuesto de **364.402,13 USD**, referente a lo presupuestado en base al Art. 236 del COOTAD; ante lo cual y en aplicación de lo establecido en el art. 198 del COOTAD el cual establece lo siguiente:

*“Art. 198.- Destino de las transferencias. - Las transferencias que efectúa el gobierno central a los gobiernos autónomos descentralizados podrán financiar hasta el treinta por ciento (30%) de gastos permanentes, y un mínimo del setenta por ciento (70%) de gastos no permanentes necesarios para el ejercicio de sus competencias exclusivas con base en la planificación de cada gobierno autónomo descentralizado. Las transferencias provenientes de al menos el diez (10%) por ciento de los ingresos no permanentes, financiarán egresos no permanentes”.*

Mediante todas las reformas ejecutadas a lo largo del año 2024 se obtiene que el presupuesto total es:



Tabla Nro.2

TIPO	INGRESO CORRIENTE	INGRESO DE INVERSIÓN Y CAPITAL	TOTAL
PRESUPUESTO FINAL AL 31 DE DICIEMBRE DE 2024	\$ 97,720.39	\$ 228,014.25	\$ 325,734.64

### 8.3.2 INGRESOS RECIBIDOS POR OCUPACIÓN DE LUGARES PÚBLICOS-130103-DESDE ABRIL HASTA EL 31 DE DICIEMBRE DEL 2024.

Estos ingresos son provenientes de la ocupación de infraestructura física de la Parroquia Tanicuchí.

Estos ingresos tienen por objeto compensar aquellos gastos ocasionados por los servicios básicos y mantenimientos de los mismos; estos ingresos son por cobros del mercado central y demás ingresos que tiene la institución, de acuerdo a la Resolución N° GADPTAN-005-2022 de fecha 8 de abril de 2022.

El Gobierno Parroquial Rural de Tanicuchí al 24 de abril del año 2024, inicia con un presupuesto de \$ 2,097.62 USD, referente a un ingreso presupuestado, tal como se describe en la siguiente tabla:

Tabla Nro. 3:

TIPO	DESCRIPCIÓN	VALOR
PRESUPUESTO INICIAL	OCUPACIÓN DE LUGARES PÚBLICOS	\$ 2,097.62

Una vez revisado los estados de cuenta del Banco Central del Ecuador y comparado con la información presupuestaria emitida por el sistema de contabilidad del Gobierno Parroquial Rural de Tanicuchí se corroboró que hasta el 31 de diciembre de 2024; se recaudó el valor de \$ 565.00 USD.

Tabla Nro. 4:

MES DE CONSIGNACION	INGRESOS POR OCUPACIÓN DE ESPACIOS PÚBLICOS
Abril-Diciembre	\$ 565.00
<b>Total Recibido:</b>	<b>\$ 565.00</b>



### 8.3.3 INGRESOS RECIBIDOS POR INGRESO NOTAS DE CRÉDITO-190499-DESDE AGOSTO HASTA EL 31 DE DICIEMBRE DEL 2024.

Este ingreso se generó de acuerdo a los reportes presentados de los pagos de las planillas del servicio básico de energía eléctrica; al verificar con la encargada de recaudación de ELEPCO S.A. manifestó mediante correo electrónico que tenemos un saldo a favor de \$ 61.84 USD como se muestra en la imagen:

Re: ACREDITADO MES JULIO

De consulto.segovia@elepco.com.ec el 2024-03-07 10:29

Estimada

Se ha procedido con la revisión de la documentación enviada y se detectó un pago del 1 de marzo de 2024 que no estaba aplicado, el día de hoy se efectuó la aplicación de ese pago, quedando todas sus cuentas con los pagos al día. Informo además que en la cuenta 2000-6751104 tiene un saldo a favor de \$ 61,84.

E. Consuelo Segovia A.  
SUPERINTENDENTE DE RECAUDACIONES

Por lo cual se genera una nota de crédito por este valor y fue aplicado a las facturas pendientes de pago de ese momento; dejando devengado y cobrado ese ingreso.

Tabla Nro. 5:

MES DE CONSIGNACION	INGRESOS POR NOTAS DE CRÉDITO
Agosto-Diciembre	\$ 61.84
<b>Total Recibido:</b>	<b>\$ 61.84</b>

### 8.3.4 INGRESOS RECIBIDOS POR CONTRAPARTE PÓLIZA DE FIDELIDAD-190499-DESDE ABRIL HASTA EL 31 DE DICIEMBRE DEL 2024.

Estas transferencias tienen por objeto compensar aquellos gastos ocasionados por la adquisición de la póliza de fidelidad pública del cual los funcionarios públicos deben hacer uso por el hecho de ser custodios de los bienes del estado, a la vez se considera un ingreso correspondiente del 40% del valor neto de la póliza de fidelidad.

El Gobierno Parroquial Rural de Tanicuchí al mes de abril del año 2024, proyecta un presupuesto de \$ 53.94 USD, referente a un ingreso presupuestado, tal como se describe en la siguiente tabla:

Tabla Nro. 6:

TIPO	DESCRIPCIÓN	VALOR
PRESUPUESTO INICIAL	\$ 53.94	\$ 53.94

Una vez revisado los estados de cuenta del Banco Central del Ecuador y comparado con la información presupuestaria emitida por el sistema de contabilidad del Gobierno Parroquial Rural de Tanicuchí, existe un ingreso recaudado en el mes de mayo de \$ 49.29 USD.



Tabla Nro. 7:

MES DE CONSIGNACION	INGRESOS POR CONTRAPARTE POLIZA DE FIDELIDAD
Abril-Diciembre	\$ 49.29
<b>Total Recibido:</b>	<b>\$ 49.29</b>

### 8.3.5 INGRESOS RECIBIDOS POR CONVENIO MIES PROYECTO ADULTO MAYOR ATENCIÓN DOMICILIARIA- 280101-DESDE ABRIL HASTA EL 31 DE DICIEMBRE DEL 2024.

Estos ingresos son provenientes del convenio firmado con el MIES del CONVENIO DE COOPERACIÓN TÉCNICO ECONÓMICO No. AM-03-05D01-23074-M SUSCRITO ENTRE EL MINISTERIO DE INCLUSIÓN ECONÓMICA Y SOCIAL Y GOBIERNO AUTONOMO DESCENTRALIZADO PARROQUIAL RURAL DE TANIUCUCHI (GAD) PARA LA IMPLEMENTACIÓN DE SERVICIOS DE PERSONAS ADULTAS MAYORES - PEJ EN LA MODALIDAD ATENCIÓN DOMICILIARIA PARA PERSONAS ADULTAS MAYORES SIN DISCAPACIDAD; en el cual mediante lo legalizado deben emitir un ingreso de parte del MIES de **\$ 30,981.60 USD**; con una vigencia de enero a octubre del 2024.

Del monto se obtuvo la primera transferencia a la fecha de 22 de mayo de 2024; por el anticipo del 50% del convenio un valor de \$ 13039.80 USD.

Ante lo cual por una liquidación del valor total del convenio, se obtuvo una última transferencia por el valor de \$ 7,844.27 USD; obteniendo una recaudación total de **\$ 20,884.07 USD**.

A la vez en octubre se legaliza la adenda modificatoria al convenio Nro. AM-03-05D01-23074-M; en el cual se extiende el plazo hasta diciembre y el cambio de modalidad por honorarios profesionales; dando un incremento por el valor de **\$ 4,902.00 USD**.

Tabla Nro. 8:

MES DE CONSIGNACION	INGRESOS POR CONVENIO MIES
Mayo-Convenio	\$ 13,039.80
Noviembre-Adenda	\$ 4902.00
Diciembre-Convenio	\$ 7,844.27
<b>Total Recibido:</b>	<b>\$ 25,786.07</b>

### 8.3.6 INGRESOS RECIBIDOS POR CUENTAS POR COBRAR AÑOS ANTERIORES MEF-380101-DESDE EL 03 DE ENERO HASTA EL 31 DE DICIEMBRE DEL 2024.

Este ingreso corresponde a las cuotas del mes de noviembre y diciembre del año 2023 pendiente de recaudar; mismos que se recaudaron de la siguiente manera:



Tabla Nro. 9:

MES DE CONSIGNACION	INGRESOS POR CUENTAS POR COBRAR MEF
Enero-Cuota Noviembre	\$ 27,875.47
Enero-Cuota Diciembre	\$ 27,875.47
<b>Total Recibido:</b>	<b>\$ 55,750.94</b>

**8.3.7 INGRESOS RECIBIDOS POR ANTICIPO POR RECUPERAR PROVEEDORES-  
380107-DESDE EL 03 DE ENERO HASTA EL 31 DE DICIEMBRE DEL 2024.**

Este ingreso se genera por una declaración presentada al SRI de manera no correcta; por lo cual la persona responsable en su momento se responsabilizó por dicho valor recaudando \$ 52.68 USD.

Tabla Nro. 10:

MES DE CONSIGNACION	INGRESOS POR ANTICIPO POR RECUPERAR PROVEEDORES
Enero-Diciembre	\$ 52.68
<b>Total Recibido:</b>	<b>\$ 52.68</b>



**8.3.8 CÉDULA DE INGRESOS DEL 01 DE ENERO AL 31 DE DICIEMBRE DE 2024.**

Con un total de ingresos desde el 01 de enero al 31 de diciembre de 2024, por el valor de \$ 1.438.291.32 USD.

**Tabla Nro. 11:**

**CEDULA DE INGRESOS**

Desde: 01/01/2024 Hasta: 31/12/2024

PARTIDA	DENOMINACION	ASIGNACION INICIAL	REFORMAS		CODIFICADO	DEVENGADO	COBRADO	SALDO POR DEVENGAR	SALDO POR COBRAR
			A	B					
1	INGRESOS CORRIENTES	\$ 109.320.64	\$ -10.924.12	\$ 98.396.52	\$ 98.396.52	\$ 98.396.52	\$ 98.396.52	\$ -	\$ -
13	TASAS Y CONTRIBUCIONES	\$ -	\$ 565.00	\$ 565.00	\$ 565.00	\$ 565.00	\$ 565.00	\$ -	\$ -
130103	OCUPACIÓN DE LUGARES PÚBLICOS	\$ -	\$ 565.00	\$ 565.00	\$ 565.00	\$ 565.00	\$ 565.00	\$ -	\$ -
18	TRANSFERENCIAS Y DONACIONES CORRIENTES	\$ 109.320.64	\$ -11.600.25	\$ 97.720.39	\$ 97.720.39	\$ 97.720.39	\$ 97.720.39	\$ -	\$ -
180608	MODELO DE EQUIDAD – INGRESO CORRIENTE	\$ 109.320.64	\$ -11.600.25	\$ 97.720.39	\$ 97.720.39	\$ 97.720.39	\$ 97.720.39	\$ -	\$ -
19	OTROS INGRESOS	\$ -	\$ 111.13	\$ 111.13	\$ 111.13	\$ 111.13	\$ 111.13	\$ -	\$ -
190499	INGRESO NOTAS DE CRÉDITO	\$ -	\$ 61.84	\$ 61.84	\$ 61.84	\$ 61.84	\$ 61.84	\$ -	\$ -
190499	INGRESO CONTRAPARTE PÓLIZA DE FIDELIDAD	\$ -	\$ 49.29	\$ 49.29	\$ 49.29	\$ 49.29	\$ 49.29	\$ -	\$ -
2	INGRESOS DE CAPITAL	\$ 255.081.49	\$ -1.281.17	\$ 253.800.32	\$ 253.800.32	\$ 253.800.32	\$ 225.918.61	\$ -	\$ 27.881.71

Dirección: Parroquia Tanicuchi, Cantón Latacunga, Provincia Cotacachi

Teléfono Fax 032701090

Email: [gobiernoparroquial@tanicuchi.gob.ec](mailto:gobiernoparroquial@tanicuchi.gob.ec)



**GAD  
PARROQUIAL  
RURAL DE TANIUCUCHI**

28	TRANSFERENCIAS Y DONACIONES DE CAPITAL E INVERSIÓN	\$ 255.081.49	\$ -1.281.17	\$ 253.800.32	\$ 253.800.32	\$ 253.800.32	\$ 225.918.61	\$ -	\$ 27.881.71
280101	CONVENIO MIES PROYECTO ADULTO MAYOR ATENCIÓN DOMICILIARIA	\$ -	\$ 25.786.07	\$ 25.786.07	\$ 25.786.07	\$ 25.786.07	\$ 25.786.07	\$ -	\$ -
280608	MODELO DE EQUIDAD – INGRESO INVERSIÓN	\$ 255.081.49	\$ -27.067.24	\$ 228.014.25	\$ 228.014.25	\$ 228.014.25	\$ 200.132.54	\$ -	\$ 27.881.71
3	INGRESOS DE FINANCIAMIENTO	\$ -	\$ 1.086.094.48	\$ 1086.094.48	\$ 83.346.28	\$ 83.346.28	\$ 83.346.28	\$ 1.002.748.20	\$ 1.002.748.20
37	SALDOS DISPONIBLES	\$ -	\$ 1.002.748.20	\$ 1.002.748.20	\$ -	\$ -	\$ -	\$ 1.002.748.20	\$ 1.002.748.20
370101	SALDO DEL BCE AL 31/12/2023	\$ -	\$ 1.002.748.20	\$ 1.002.748.20	\$ -	\$ -	\$ -	\$ 1.002.748.20	\$ 1.002.748.20
38	CUENTAS PENDIENTES POR COBRAR	\$ -	\$ 83.346.28	\$ 83.346.28	\$ 83.346.28	\$ 83.346.28	\$ 83.346.28	\$ -	\$ -
380101	CUENTAS POR COBRAR AÑOS ANTERIORES MEF	\$ -	\$ 55.750.94	\$ 55.750.94	\$ 55.750.94	\$ 55.750.94	\$ 55.750.94	\$ -	\$ -
380101	CUENTAS POR COBRAR AÑOS ANTERIORES CONVENIO MIES PROYECTO CDI	\$ -	\$ 27.542.66	\$ 27.542.66	\$ 27.542.66	\$ 27.542.66	\$ 27.542.66	\$ -	\$ -
380107	ANTICIPO POR RECUPERAR PROVEEDORES	\$ -	\$ 52.68	\$ 52.68	\$ 52.68	\$ 52.68	\$ 52.68	\$ -	\$ -
	<b>Total</b>	<b>\$ 364.402.13</b>	<b>\$ 1.073.889.19</b>	<b>\$ 1.438.291.32</b>	<b>\$ 435.543.12</b>	<b>\$ 407.661.41</b>	<b>\$ 1.002.748.20</b>	<b>\$ 1.030.629.91</b>	

Dirección: Parroquia Tanicuchi, Cantón Latacunga, Provincia Cotacachi

Teléfono Fax 032701090

Email: [gobiernoparroquial@tanicuchi.gob.ec](mailto:gobiernoparroquial@tanicuchi.gob.ec)



#### 8.4 ANALISIS AL GASTO ADMINISTRATIVO

A continuación, se detallarán los saldos existentes en las partidas de gasto corriente y de gasto de inversión respectivamente:

##### 8.4.1 GASTO CORRIENTE EJECUTADO

#### PROYECTO DE ADMINISTRACION GENERAL AL 31/12/2024.

Tabla Nro. 12:

GASTO CORRIENTE O PERMANENTE				
PROYECTO DE ADMINISTRACION GENERAL				
PARTIDA PRESUPUESTARIA	DETALLE		VALOR POR PARTIDA	VALOR EJECUTADO
51	Gastos en Personal	510105 REMUNERACIONES UNIFICADAS	\$ 59.049.67	\$ 77.766.51
		510203 DECIMO TERCER SUELDO	\$ 5.080.08	
		510204 DECIMO CUARTO SUELDO	\$ 3.301.78	
		510601 APORTE PATRONAL	\$ 6.879.28	
		510602 FONDOS DE RESERVA	\$ 3.298.20	
		510707 COMPENSACIÓN POR VACACIONES NOGOZADAS POR CESACIÓN DE FUNCIONES	\$ 157.50	
53	Bienes de uso y consumo	530101 AGUA POTABLE	\$ 352.67	\$ 4.222.16
		530104 ENERGÍA ELÉCTRICA	\$ 1.107.53	
		530105 TELECOMUNICACIONES	\$ 933.94	
		530702 ARRIENDO DE SOFTWARE DE CONTABILIDAD GUBERNAMENTAL	\$ 600.00	
		530702 HOSTING PÁGINA WEB INSTITUCIONAL	\$ 175.00	
		530804 MATERIALES DE OFICINA	\$ 813.45	

Dirección: Parroquia Tanicuchí, Cantón Latacunga, Provincia Cotopaxi

Teléfono Fax 032701090

Email. [gobiernoparroquial@tanicuchi.gob.ec](mailto:gobiernoparroquial@tanicuchi.gob.ec)



		530805 MATERIALES DE ASEO	\$ 239.57	
57	Otros egresos corrientes	570201 SEGUROS	\$ 726.40	\$ 799.30
		570203 COMISIONES BANCARIAS	\$ 72.90	
58	Transferencia y donaciones corrientes	580101 RETENCIÓN DEL 5 POR MIL	\$ 1.538.92	\$ 1.310.92
		580104 APORTE CONAGOPARE NACIONAL	\$ 3.257.36	
		580104 APORTE CONAGOPARE COTOPAXI	\$ 6.514.64	
<b>TOTAL GASTO CORRIENTE:</b>				<b>\$ 94.098.89</b>

**NOTA:** del gasto corriente se ha ejecutado un total de \$ 94.098,89 (Noventa y cuatro mil noventa y ocho dólares americanos con 89/100).

#### 8.4.2 GASTO DE INVERSIÓN EJECUTADO EJECUCIÓN DE PROYECTOS 2024.

Tabla Nro. 13:

GASTO INVERSIÓN				
PARTIDA PRESUPUESTARIA	DETALLE		VALOR POR PARTIDA	VALOR EJECUTADO
71	FORTALECIMIENTO A LA GESTION ADMINISTRATIVA	710203 DÉCIMO TERCER SUELDO ASISTENTE ADMINISTRATIVA	\$ 390.33	\$ 9.589.26
		710204 DÉCIMO CUARTO SUELDO ASISTENTE ADMINISTRATIVA	\$ 178.89	
		710510 SERVICIOS PERSONALES POR CONTRATO ASISTENTE ADMINISTRATIVA	\$ 5.094.33	
		710601 APORTE PATRONAL ASISTENTE ADMINISTRATIVA	\$ 593.53	



		710602 FONDOS DE RESERVA ASISTENTE ADMINISTRATIVA	\$ 332.18	
73		730606 TECNICO	\$ 3.000.00	
73	APOYO A GRUPOS DE ATENCIÓN PRIORITARIA	730801 ADQUISICIÓN DE KITS DE PRODUCTOS ALIMENTICIOS ADULTOS MAYORES.	\$ 4.896.00	\$ 9.208.80
		730805 ADQUISICION DE KITS DE HIGIENE PERSONAL ADULTOS MAYORES	\$ 4.312.80	
73	PROYECTO PARA EL RESCATE CULTURAL DE LA MÚSICA, DANZA Y FORTALECIMIENTO DEL POSICIONAMIENTO TURÍSTICO DE LA PARROQUIA A NIVEL NACIONAL	730606 INSTRUCTOR DE DANZA	\$ 4.436.67	\$ 8.873.34
		730606 INSTRUCTOR DE MÚSICA	\$ 4.436.67	
73	PROYECTO PARA LA PROMOCIÓN Y PATROCINIO DEL DEPORTE RECREATIVO A TRAVÉS DE LA CONFORMACIÓN DE UNA ESCUELA DEPORTIVA DE FÚTBOL CONVENIO CON EL GAD PROVINCIAL DE COTOPAXI	730606 INSTRUCTOR DE LA ESCUELA DE FÚTBOL	\$ 4.988.67	\$ 4.988.67
73	APOORTE GAD CONVENIO MIES PROYECTO CDI	730105 TELECOMUNICACIONES CDI	\$ 235.68	\$ 235.68



73	MEJORAMIENTO VIAL DE LA PARROQUIA	730601 ESTUDIO PARA EL MEJORAMIENTO VIAL DEL BARRIO SAMILPAMBA	\$ 25.565.22	\$ 25.565.22
73	PLANIFICACIÓN INSTITUCIONAL	730605 ESTUDIO PARA VARIAS OBRAS EN LA PARROQUIA	\$ 24.057.00	\$ 44.976.13
		730605 ESTUDIOS PARA EL MEJORAMIENTO VIAL DE LA CIENEGA Y PASO DE AGUA DEL BARRIO SANTA ANA CENTRO	\$ 20.919.13	
73	PROYECTO DE ADMINISTRACION DE ESPACIOS PUBLICOS	730101 AGUA POTABLE - ESPACIOS PUBLICOS	\$ 321.24	\$ 486.49
		730104 ENERGIA ELECTRICA - ESPACIOS PUBLICOS	\$ 165.25	
73	SEGUIMIENTO AL PRESUPUESTO 2023	730606 CONTROL Y RIESGOS, LA BUENA ADMINISTRACIÓN Y GESTIÓN PÚBLICA GADPR	\$ 7.142.86	\$ 184.264.59
		730802 CALENTADORES PARA LOS NIÑOS Y NIÑAS DE CDI	\$ 4.677.75	
		730805 MATERIALES DE ASEO CDI	\$ 968.89	
		730235 SERVICIO DE ALIMENTACIÓN CDI	\$ 13.139.60	
		730601 ACTUALIZACIÓN DEL PDYOT DEL GADPR TANICUCHI	\$ 17.391.30	
		730811 ADQUISICION DE ADOQUIN PARA LA VIA PRINCIPAL DEL BARRIO	\$ 93.254.50	



		SAN VICENTE DE TASHIMA		
75		750104.04 CONSTRUCCIÓN DE ACERAS, BORDILLOS Y ADOQUINADO EN EL BARRIO CAJÓN VERACRUZ	\$ 41.662.39	
78		780101 DEVOLUCIÓN DE SALDOS NO EJECUTADOS PROYECTO MIES ADULTO MAYOR	\$ 1.525.50	
84		840103 ADQUISICIÓN DE MOBILIARIO	\$ 680.00	
		840107 EQUIPOS, SISTEMAS Y PAQUETES INFORMÁTICOS	\$ 3.821.80	
97	GASTOS DE FINANCIAMIENTO	970101 CUENTAS POR PAGAR IESS	\$ 5.146.64	\$ 31.479.82
		970101 CUENTAS POR PAGAR SRI	\$ 221.07	
		970101 CUENTAS POR PAGAR PROVEEDORES	\$ 7.403.65	
		970101 CUENTAS POR PAGAR RETENCIÓN 5 POR MIL	\$ 429.30	
		970101 CUENTAS POR PAGAR CONAGOPARE NACIONAL	\$ 557.50	
		970101 CUENTAS POR PAGAR CONAGOPARE COTOPAXI	\$ 1.115.02	
		970101 CUENTAS POR PAGAR PERSONAL MIES	\$ 16.606.64	
<b>TOTAL GASTO INVERSIÓN:</b>			<b>\$ 319.668.00</b>	

**NOTA:** del gasto inversión se ha ejecutado un total de \$ 319.668,00 Trescientos Diecinueve mil Seiscientos sesenta y ocho dólares americanos con 00/100).

*Dirección: Parroquia Tanicuchí, Cantón Latacunga, Provincia Cotopaxi*  
*Teléfono Fax 032701090*  
*Email. [gobiernoparroquial@tanicuchi.gob.ec](mailto:gobiernoparroquial@tanicuchi.gob.ec)*



**PRESUPUESTO EJECUTADO MEDIANTE CONVENIO MIESS AL 31-12-2024.**

**Tabla Nro. 14:**

<b>GASTO INVERSIÓN</b>				
<b>PARTIDA PRESUPUESTARIA</b>	<b>DETALLE</b>	<b>VALOR POR PARTIDA</b>	<b>VALOR EJECUTADO</b>	
71	<b>PROYECTO DE COOPERACIÓN INTERINSTITUCIONAL CON EL MIES PARA ATENCIÓN DOMICILIARIA DE ADULTOS MAYORES SIN DISCAPACIDAD</b>	710105 REMUNERACIONES UNIFICADAS ADULTO MAYOR	\$ 16.557.85	\$ 22.027.84
		710203 DECIMO TERCER SUELDO ADULTO MAYOR	\$ 1.379.75	
		710204 DECIMO CUARTO SUELDO ADULTO MAYOR	\$ 776.84	
		710601 APORTE PATRONAL ADULTO MAYOR	\$ 1.929.12	
		710602.02.04.016.005.01 .02.701.001.0000 FONDOS DE RESERVA ADULTO MAYOR	\$ 240.48	
73		730606.02.04.016.006.01 .02.001.001.0006 HONORARIOS PROFESIONALES PROMOTOR SOCIAL	\$ 1.143.80	
<b>TOTAL:</b>			<b>\$ 22.027.84</b>	

**NOTA:** del gasto inversión de los fondos destinados por convenio con el MIES se ha ejecutado un total de \$ 22.027,84 Veinte y dos mil veintisiete dólares americanos con 84/100).



Total de gastos en el año 2024:

Tabla Nro. 15:

**CEDULA DE GASTOS**

Desde: 01/01/2024 Hasta: 31/12/2024

PAR TIDA	DENOMINACION	ASIGNACION INICIAL A	REFORMAS B	CODIFICADO C=A+B	COMPROMETIDO D	DEVENGADO E	PAGADO F	SALDO POR COMPRO METER G=C-D	SALDO POR DEVENGAR H=C-E	SALDO POR PAGAR I=C-F
5	GASTOS CORRIENTES	109.320.64	15.221.75	94.098.89	94.098.89	94.098.89	90.473.80	-	-	3.625.09
51	GASTOS EN PERSONAL	85.690.64	-7.924.13	77.766.51	77.766.51	77.766.51	75.927.30	-	-	1.839.21
53	BIENES Y SERVICIOS DE CONSUMO	8.280.00	4.057.84	4.222.16	4.222.16	4.222.16	4.194.22	-	-	27.94
57	OTROS GASTOS CORRIENTES	1.700.00	-900.70	799.30	799.30	799.30	799.30	-	-	-
58	TRANSFEREN CIAS Y DONACIONES CORRIENTES	13.650.00	2.339.08	11.310.92	11.310.92	11.310.92	9.552.98	-	-	1.757.94
7	GASTOS DE INVERSION	255.081.49	1.050.157.72	1.305.239.21	894.341.33	305.714.22	302.775.70	410.897.88	999.524.99	1.002.463.51
71	GASTOS EN PERSONAL	-	27.897.55	27.897.55	27.473.30	27.473.30	26.453.63	424.25	424.25	1.443.92

Dirección: Parroquia Tanicuchi, Cantón Latacunga, Provincia Cotacachi

Teléfono Fax 032701090

Email: [gobiernoparroquial@tanicuchi.gob.ec](mailto:gobiernoparroquial@tanicuchi.gob.ec)



**GAD  
PARROQUIAL  
RURAL DE TANCUCHI**

73	PARA INVERSION BIENES Y SERVICIOS PARA INVERSION	63.000.00	403.342.24	466.342.24	235.973.03	235.053.03	233.134.18	230.369.21	231.289.21	233.208.06
75	OBRAS PUBLICAS TRANSFEREN CIAS Y DONACIONES PARA INVERSION	192.081.49	617.392.43	809.473.92	629.369.50	41.662.39	41.662.39	180.104.42	767.811.53	767.811.53
78	GASTOS DE CAPITAL	-	1.525.50	1.525.50	1.525.50	1.525.50	1.525.50	-	-	-
8	BIENES DE LARGA DURACION	-	6.501.80	6.501.80	4.501.80	4.501.80	4.501.80	2.000.00	2.000.00	2.000.00
84	APLICACION DEL FINANCIAMIE NTO	-	32.451.42	32.451.42	31.479.82	31.479.82	31.479.82	971.60	971.60	971.60
97	PASIVO CIRCULANTE	-	32.451.42	32.451.42	31.479.82	31.479.82	31.479.82	971.60	971.60	971.60
<b>Total:</b>		<b>\$364.402.13</b>	<b>\$1.073.889.19</b>	<b>\$1.438.291.32</b>	<b>\$1.024.421.84</b>	<b>\$435.794.73</b>	<b>\$429.231.12</b>	<b>\$413.869.48</b>	<b>\$1.002.496.59</b>	<b>\$1.009.060.20</b>

**NOTA:** Con un total de gastos desde el 01 de enero al 31 de diciembre de 2024, por el valor de \$ 435.794.73 USD.

Dirección: Parroquia Tancuchí, Cantón Latacunga, Provincia Cotopaxi  
Teléfono Fax 032701090

Email. [gobiernoparroquial@tancuchigob.ec](mailto:gobiernoparroquial@tancuchigob.ec)



## TOTAL DE EJECUCION PRESUPUESTARIA 2024:

Presupuesto del año 2024.

Tabla Nro. 16:

TOTAL DE PRESUPUESTO INSTITUCIONAL CODIFICADO	GASTO CORRIENTE PLANIFICADO	GASTO CORRIENTE EJECUTADO	GASTO DE INVERSIÓN PLANIFICADO	GASTO DE INVERSIÓN EJECUTADO
\$ 1.438.291.32	\$ 94.098.89	\$ 94.098.89	\$ 1.305.239.21	\$ 341.695.84

De acuerdo a la liquidación presupuestaria del año 2024, de lo ejecutado en gasto corriente e inversión.

Tabla Nro. 17:

<b>INGRESOS:</b>	\$ 435.543.12
<b>EGRESOS:</b>	\$ 429.231.12
<b>PORCENTAJE DE EJECUCIÓN:</b>	<b>98.55%</b>

## 9. PRESUPUESTO PARTICIPATIVO 2024

El presupuesto participativo para el año 2024, se llevó a cabo en asamblea ciudadana el 25 de octubre del 2023; el anteproyecto del presupuesto participativo del año 2024 se presentó al legislativo en 2 sesiones de fechas distintas; la primera al 15-11-2023 y la segunda al 31-11-2023 mismo en el que se priorizo las siguientes obras de acuerdo a la participación ciudadana:

- Estudio para el mejoramiento vial del Barrio Samilpamba.
- Proyecto de rescate cultural de la música, danza y posicionamiento turístico a nivel nacional-Instructor de danza.
- Proyecto de rescate cultural de la música, danza y posicionamiento turístico a nivel nacional-Instructor de música.
- Proyecto para la promoción y patrocinio del deporte recreativo a través de conformación de la escuela de futbol-Instructor.
- Proyecto de cooperación interinstitucional con el MIES para el funcionamiento de los centros infantiles del buen vivir y adultos mayores en la parroquia Adquisición de Kits de productos alimenticios para los adultos mayores.
- Varias obras de adecentamiento en el Barrio Pucara.
- Construcción de aceras, bordillos y adoquinado del Barrio Santa Clara Norte, parroquia Tanicuchí.
- Construcción de graderíos visera y bar en el Barrio Santa Clara Norte.
- Adecantamiento en el Mercado Central.

Dirección: Parroquia Tanicuchí, Cantón Latacunga, Provincia Cotacachi  
Teléfono Fax 032701090

Email. [gobiernoparroquial@tanicuchi.gob.ec](mailto:gobiernoparroquial@tanicuchi.gob.ec)



A su vez se realizó el presupuesto participativo para el año 2025, a la fecha de 15 de agosto de 2024.

## 10. IMPLEMENTACIÓN DE POLÍTICAS PÚBLICAS GRUPOS DE ATENCIÓN PRIORITARIA: PRESUPUESTO.

Se asignó un porcentaje de los ingresos no tributarios del GADPR de Tanicuchí a los grupos de atención prioritaria como lo establece el Art. 198 del COOTAD, el 10% para grupos de atención prioritaria. En el cual se designó para personas adultas mayores el porcentaje del 5% y para niños, niñas y adolescentes el porcentaje del 4% y para jóvenes 1%.

## 11. PROCESOS DE CONTRATACION 2024

De acuerdo al informe de procesos de contratación 001- GADPRT-2024, emitido con fecha del 31 de diciembre de 2024.

### Catálogo electrónico

TIPO DE CONTRATACIÓN	Denominación	ESTADO ACTUAL					LINK AL MEDIO DE VERIFICACIÓN PUBLICADO EN LA PAG. WEB DE LA INSTITUCIÓN
		Número de proceso de contratación	Número total	Proveedor	Valor total de adjudicación	Estado actual	
CATALOGO ELECTRÓNICO	Adquisición de Materiales de Asco	CATE-GADPRT-001-2024	1	Mónica Paulina Paucar Almeida	\$ 3.14	Liquidada	<a href="https://tanicuchi.gob.ec/download/422.001-adquisicion-de-materiales-de-aseo/6345/001-acta-entrega-recepcion-paucar-signed-signed.pdf">https://tanicuchi.gob.ec/download/422.001-adquisicion-de-materiales-de-aseo/6345/001-acta-entrega-recepcion-paucar-signed-signed.pdf</a>
			1	Compañía General de Comercio COGECOMSA S. A.	\$ 157.32	Liquidada	<a href="https://tanicuchi.gob.ec/download/422.001-adquisicion-de-materiales-de-aseo/6349/002-acta-entrega-recepcion-cogecomsa-signed-001-signed.pdf">https://tanicuchi.gob.ec/download/422.001-adquisicion-de-materiales-de-aseo/6349/002-acta-entrega-recepcion-cogecomsa-signed-001-signed.pdf</a>
			1	Murillo Altamirano Maribel Olivia	\$ 28.74	Liquidada	<a href="https://tanicuchi.gob.ec/download/422.001-adquisicion-de-materiales-de-aseo/6350/003-acta-entrega-recepcion-murillo-signed-signed.pdf">https://tanicuchi.gob.ec/download/422.001-adquisicion-de-materiales-de-aseo/6350/003-acta-entrega-recepcion-murillo-signed-signed.pdf</a>
			1	PLASTILIMPIO S.A.	\$ 31.65	Liquidada	<a href="https://tanicuchi.gob.ec/download/422.001-adquisicion-de-materiales-de-aseo/6351/004-acta-entrega-recepcion-plastilimpio-signed-signed-1.pdf">https://tanicuchi.gob.ec/download/422.001-adquisicion-de-materiales-de-aseo/6351/004-acta-entrega-recepcion-plastilimpio-signed-signed-1.pdf</a>
			1	TEXTIQUIM CIA. LTDA.	\$ 18.72	Liquidada	<a href="https://tanicuchi.gob.ec/download/422.001-adquisicion-de-materiales-de-aseo/6352/005-acta-entrega-recepcion-textiquim-signed-signed-1.pdf">https://tanicuchi.gob.ec/download/422.001-adquisicion-de-materiales-de-aseo/6352/005-acta-entrega-recepcion-textiquim-signed-signed-1.pdf</a>
	Adquisición de Materiales de Oficina.	CATE-GADPRT-002-2024	1	Compañía General de Comercio COGECOMSA S. A.	\$ 212.53	Liquidada	<a href="https://tanicuchi.gob.ec/download/421.002-adquisicion-de-materiales-de-oficina/6347/001-acta-entrega-recepcion-cogecomsa-materiales-de-oficina-signed-signed.pdf">https://tanicuchi.gob.ec/download/421.002-adquisicion-de-materiales-de-oficina/6347/001-acta-entrega-recepcion-cogecomsa-materiales-de-oficina-signed-signed.pdf</a>

Dirección: Parroquia Tanicuchí, Cantón Latacunga, Provincia Cotopaxi

Teléfono Fax 032701090

Email. [gobiernoparroquial@tanicuchi.gob.ec](mailto:gobiernoparroquial@tanicuchi.gob.ec)



			1	Falconi Cisneros José Luis	\$ 2.47	Liquida da	<a href="https://tanicuchi.gob.ec/download/421/002-adquisicion-de-materiales-de-oficina/6544/002-acta-entrega-recepcion-la-condamirne-falconi-signed-signed.pdf">https://tanicuchi.gob.ec/download/421/002-adquisicion-de-materiales-de-oficina/6544/002-acta-entrega-recepcion-la-condamirne-falconi-signed-signed.pdf</a>
	Adquisición de un computador portátil modelo 1 y dos computadores portátil modelo 3	CATE-GADPRT-003-2024	1	EQUIPOS Y SERVICIOS DE INGENIERIA ESTERDING S.A.	\$ 2.331.80	Liquida da	<a href="https://tanicuchi.gob.ec/download/420/003-adquisicion-de-equipo-de-computo/6546/001-acta-entrega-recepcion-computadoras-signed-signed.pdf">https://tanicuchi.gob.ec/download/420/003-adquisicion-de-equipo-de-computo/6546/001-acta-entrega-recepcion-computadoras-signed-signed.pdf</a>
	Adquisición de adoquín para la vía principal del barrio San Vicente de Tashima	CATE-GADPRT-004-2024	1	Núñez Vargas Carlos Alberto	\$ 93.254.50	Liquida da	<a href="https://tanicuchi.gob.ec/download/419/004-adquisicion-de-adoquin-barrio-de-tashima/6548/001-acta-entrega-recepcion-adoquin-tashima-legalizada.pdf">https://tanicuchi.gob.ec/download/419/004-adquisicion-de-adoquin-barrio-de-tashima/6548/001-acta-entrega-recepcion-adoquin-tashima-legalizada.pdf</a>
<b>TOTAL:</b>			<b>9</b>		<b>\$ 96.040.87</b>		

**NOTA:** Total de adquisiciones por catálogo electrónico se adquirió el valor de \$ 96.040.87 dólares americanos sin incluir IVA.

### Ínfima Cuantía

TIPO DE CONTRATACIÓN	Denominación	ESTADO ACTUAL			LINK AL MEDIO DE VERIFICACIÓN PUBLICADO EN EL PORTAL DE COMPRAS PUBLICAS	LINK AL MEDIO DE VERIFICACIÓN PUBLICADO EN LA PAG. WEB DE LA INSTITUCIÓN	
		Número de proceso de contratación	Número total	Valor total de adjudicación			Estado actual
INFIMA CUANTÍA	CONTRATACIÓN DE LA PÓLIZA DE FIDELIDAD, EQUIPO Y MAQUINARIA DEL GOBIERNO AUTÓNOMO DESCENTRALIZADO PARROQUIAL RURAL DE TANICUCHÍ PARA EL PERIODO 2024	NIC-0560019130001-2024-00001	1	\$ 726.40	Finalizada	<a href="https://www.compraspublicas.gob.ec/ProcesoContratacion/compras/NCO/NCORegistroDetalle.cpe?&amp;id=5YHaU7mCl_7md9FVbXQF_Me22_yXZPo9KQk9bPLvjNA.&amp;op=1">https://www.compraspublicas.gob.ec/ProcesoContratacion/compras/NCO/NCORegistroDetalle.cpe?&amp;id=5YHaU7mCl_7md9FVbXQF_Me22_yXZPo9KQk9bPLvjNA.&amp;op=1</a>	<a href="https://tanicuchi.gob.ec/download/416/infima-cuantia/6532/001-acta-de-entrega-recepcion-2024-seguros-signed-signed-2.pdf">https://tanicuchi.gob.ec/download/416/infima-cuantia/6532/001-acta-de-entrega-recepcion-2024-seguros-signed-signed-2.pdf</a>
	CONTRATACIÓN DE LA LICENCIA DE USO DEL SOFTWARE QUE CONTIENE EL SISTEMA WEB DE CONTABILIDAD GUBERNAMENTAL PARA EL PERIODO 2024	NIC-0560019130001-2024-00002	1	\$ 600.00	Finalizada	<a href="https://www.compraspublicas.gob.ec/ProcesoContratacion/compras/NCO/NCORegistroDetalle.cpe?&amp;id=xle7uZsflJAKXU9vWSKiAC0DZJjKWjY9NTl-r09Ueds.&amp;op=1">https://www.compraspublicas.gob.ec/ProcesoContratacion/compras/NCO/NCORegistroDetalle.cpe?&amp;id=xle7uZsflJAKXU9vWSKiAC0DZJjKWjY9NTl-r09Ueds.&amp;op=1</a>	<a href="https://tanicuchi.gob.ec/download/416/infima-cuantia/6533/002-acta-entrega-tanicuchi-signed-signed.pdf">https://tanicuchi.gob.ec/download/416/infima-cuantia/6533/002-acta-entrega-tanicuchi-signed-signed.pdf</a>

Dirección: Parroquia Tanicuchí, Cantón Latacunga, Provincia Cotopaxi  
Teléfono Fax 032701090  
Email. [gobiernoparroquial@tanicuchi.gob.ec](mailto:gobiernoparroquial@tanicuchi.gob.ec)



ADQUISICIÓN DE RESMAS DE PAPEL BOND A4 PARA EL GADPRT	NIC-0560019130001-2024-00003	1	\$ 198.45	Finalizada	<a href="https://www.compraspublicas.gob.ec/ProcesoContratacion/compras/NCO/NCORegistroDetalle.cpe?&amp;id=pF1q7gxZpQPpKXVOu3UDJl-SxExU296QxabiAjpgcmg.&amp;op=1">https://www.compraspublicas.gob.ec/ProcesoContratacion/compras/NCO/NCORegistroDetalle.cpe?&amp;id=pF1q7gxZpQPpKXVOu3UDJl-SxExU296QxabiAjpgcmg.&amp;op=1</a>	<a href="https://tanicuchi.gob.ec/download/416/infima-cuanta/6535/003-acta-entrega-recepcion-signed-signed.pdf">https://tanicuchi.gob.ec/download/416/infima-cuanta/6535/003-acta-entrega-recepcion-signed-signed.pdf</a>
CONTRATACIÓN DEL HOSTING Y DOMINIO DE LA PÁGINA WEB INSTITUCIONAL PARA EL AÑO 2024-2025 DEL GAD PARROQUIAL RURAL DE TANIUCHÍ	NIC-0560019130001-2024-00004	1	\$ 175.00	Finalizada	<a href="https://www.compraspublicas.gob.ec/ProcesoContratacion/compras/NCO/NCORegistroDetalle.cpe?&amp;id=upyNCxXOOJkELMxZfUSUtKfvz3Um3hLS4HYtI7INH3I.&amp;op=1">https://www.compraspublicas.gob.ec/ProcesoContratacion/compras/NCO/NCORegistroDetalle.cpe?&amp;id=upyNCxXOOJkELMxZfUSUtKfvz3Um3hLS4HYtI7INH3I.&amp;op=1</a>	<a href="https://tanicuchi.gob.ec/download/416/infima-cuanta/6534/004-acta-entrega-recepcion-signed-signed.pdf">https://tanicuchi.gob.ec/download/416/infima-cuanta/6534/004-acta-entrega-recepcion-signed-signed.pdf</a>
ADQUISICIÓN DE UNA IMPRESORA MULTIFUNCIÓN PARA EL ÁREA ADMINISTRATIVA-FINANCIERA DEL GOBIERNO AUTÓNOMO DESCENTRALIZADO PARROQUIAL RURAL DE TANIUCHÍ	NIC-0560019130001-2024-00005	1	\$ 1.890.00	Finalizada	<a href="https://www.compraspublicas.gob.ec/ProcesoContratacion/compras/NCO/NCORegistroDetalle.cpe?&amp;id=UBBJCW0AXBVqtwAuMzh-rr2YKK-4siK2vmgOJD699E.&amp;op=1">https://www.compraspublicas.gob.ec/ProcesoContratacion/compras/NCO/NCORegistroDetalle.cpe?&amp;id=UBBJCW0AXBVqtwAuMzh-rr2YKK-4siK2vmgOJD699E.&amp;op=1</a>	<a href="https://tanicuchi.gob.ec/download/416/infima-cuanta/6531/005-acta-entrega-recepcion-signed-signed.pdf">https://tanicuchi.gob.ec/download/416/infima-cuanta/6531/005-acta-entrega-recepcion-signed-signed.pdf</a>
ADQUISICIÓN DE SILLAS PLÁSTICAS	NIC-0560019130001-2024-00006	1	\$ 680.00	Finalizada	<a href="https://www.compraspublicas.gob.ec/ProcesoContratacion/compras/NCO/NCORegistroDetalle.cpe?&amp;id=VAeHrKpOIhEHaAgzPeOYreyGHUCkqeyVqyhK6CC7dg.&amp;op=1">https://www.compraspublicas.gob.ec/ProcesoContratacion/compras/NCO/NCORegistroDetalle.cpe?&amp;id=VAeHrKpOIhEHaAgzPeOYreyGHUCkqeyVqyhK6CC7dg.&amp;op=1</a>	<a href="https://tanicuchi.gob.ec/download/416/infima-cuanta/6537/006-acta-entrega-recepcion-signed-signed.pdf">https://tanicuchi.gob.ec/download/416/infima-cuanta/6537/006-acta-entrega-recepcion-signed-signed.pdf</a>
ADQUISICIÓN DE KITS DE PRODUCTOS ALIMENTICIOS PARA LOS ADULTOS MAYORES PERTENECIENTE S A LAS UNIDADES DE ATENCIÓN: RENACER, SAN LORENZO, FORTALEZA	NIC-0560019130001-2024-00007	1	\$ 4.896.00	Finalizada	<a href="https://www.compraspublicas.gob.ec/ProcesoContratacion/compras/NCO/NCORegistroDetalle.cpe?&amp;id=D2xAa4EJxGjsS2yI9M0Tpls9R6QGj3HaXveZiUjYHeQ.&amp;op=1">https://www.compraspublicas.gob.ec/ProcesoContratacion/compras/NCO/NCORegistroDetalle.cpe?&amp;id=D2xAa4EJxGjsS2yI9M0Tpls9R6QGj3HaXveZiUjYHeQ.&amp;op=1</a>	<a href="https://tanicuchi.gob.ec/download/416/infima-cuanta/6536/007-acta-de-entrega-recepcion-kits-signed-signed.pdf">https://tanicuchi.gob.ec/download/416/infima-cuanta/6536/007-acta-de-entrega-recepcion-kits-signed-signed.pdf</a>
ADQUISICIÓN DE KITS DE HIGIENE PERSONAL PARA LOS ADULTOS MAYORES PERTENECIENTE S A LAS UNIDADES DE ATENCIÓN: RENACER, SAN LORENZO, FORTALEZA	NIC-0560019130001-2024-00008	1	\$ 4.312.80	Finalizada	<a href="https://www.compraspublicas.gob.ec/ProcesoContratacion/compras/NCO/NCORegistroDetalle.cpe?&amp;id=WziUmEZuCdNrD6Oa6ClionbplFjACU_Rm83IBqBS8AA.&amp;op=1">https://www.compraspublicas.gob.ec/ProcesoContratacion/compras/NCO/NCORegistroDetalle.cpe?&amp;id=WziUmEZuCdNrD6Oa6ClionbplFjACU_Rm83IBqBS8AA.&amp;op=1</a>	<a href="https://tanicuchi.gob.ec/download/416/infima-cuanta/6538/008-acta-de-entrega-recepcion-kits-signed-signed.pdf">https://tanicuchi.gob.ec/download/416/infima-cuanta/6538/008-acta-de-entrega-recepcion-kits-signed-signed.pdf</a>
<b>TOTAL:</b>		<b>8</b>	<b>\$ 13.478.65</b>			

**NOTA:** Total de adquisiciones por ínfima cuantía se adquirió el valor de \$ 13.478.65 dólares americanos sin incluir IVA.

Dirección: Parroquia Tanicuchí, Cantón Latacunga, Provincia Cotopaxi  
Teléfono Fax 032701090  
Email. [gobierno parroquial@tanicuchi.gob.ec](mailto:gobierno parroquial@tanicuchi.gob.ec)



## Consultoría

TIPO DE CONTRATACIÓN	Denominación	ESTADO ACTUAL				LINK AL MEDIO DE VERIFICACIÓN PUBLICADO EN EL PORTAL DE COMPRAS PÚBLICAS
		Número de proceso de contratación	Número total	Valor total de adjudicación	Estado actual	
Consultoría	Contratar la "CONSULTORÍA PARA LA ELABORACIÓN DE ESTUDIOS PARA VARIAS OBRAS EN LA PARROQUIA TANICUCHÍ"	CDC-GADPRTA N-2024-001	1	\$ 24.300.00	En Recepción	<a href="https://www.compraspublicas.gob.ec/ProcesoContratacion/compras/PC/informacionProcesoContratacion2.cpe?idSoliCompra=SMiz0ChKJcmkvCkHgCY0D0wu3NseqX9VEoKcWKIC4Q">https://www.compraspublicas.gob.ec/ProcesoContratacion/compras/PC/informacionProcesoContratacion2.cpe?idSoliCompra=SMiz0ChKJcmkvCkHgCY0D0wu3NseqX9VEoKcWKIC4Q</a>
	CONTRATAR LA CONSULTORÍA "ESTUDIO PARA EL MEJORAMIENTO VIAL DEL BARRIO SAMILPAMBA"	CDC-GADPRTA N-2024-002	1	\$ 26.086.96	Ejecución de Contrato	<a href="https://www.compraspublicas.gob.ec/ProcesoContratacion/compras/PC/informacionProcesoContratacion2.cpe?idSoliCompra=XuO6jV7zFPDCrT1Jn4vCrGsF5f8bAAywlMNlwZL9074">https://www.compraspublicas.gob.ec/ProcesoContratacion/compras/PC/informacionProcesoContratacion2.cpe?idSoliCompra=XuO6jV7zFPDCrT1Jn4vCrGsF5f8bAAywlMNlwZL9074</a>
	Contratar la consultoría denominada CONTRATACIÓN DE LA CONSULTORÍA "ESTUDIOS PARA EL MEJORAMIENTO VIAL DE LA CIÉNEGA Y PASO DE AGUA DEL BARRIO SANTA ANA CENTRO"	CDC-GADPRTA N-2024-003	1	\$ 21.130.43	Ejecución de Contrato	<a href="https://www.compraspublicas.gob.ec/ProcesoContratacion/compras/PC/informacionProcesoContratacion2.cpe?idSoliCompra=MoOoXImEGBHY1-TKvWmnQBjIXcbBnZrSi131LZCEtQ">https://www.compraspublicas.gob.ec/ProcesoContratacion/compras/PC/informacionProcesoContratacion2.cpe?idSoliCompra=MoOoXImEGBHY1-TKvWmnQBjIXcbBnZrSi131LZCEtQ</a>
<b>TOTAL:</b>			<b>3</b>	<b>\$ 71.517.39</b>		

**NOTA:** Total de contrataciones por Consultoría se contrató el valor de \$ 71.517.39 dólares americanos sin incluir IVA.



## Menor Cuantía

TIPO DE CONTRATACIÓN	Denominación	ESTADO ACTUAL				LINK AL MEDIO DE VERIFICACIÓN PUBLICADO EN EL PORTAL DE COMPRAS PUBLICAS	LINK AL MEDIO DE VERIFICACIÓN PUBLICADO EN LA PAG. WEB DE LA INSTITUCIÓN
		Número de proceso de contratación	Número total	Valor total de adjudicación	Estado actual		
Menor Cuantía	CONSTRUCCIÓN DE ACERAS, BORDILLOS Y ADOQUINA EN EL BARRIO CAJÓN VERACRUZ	MCO-GADPRTA N-2024-001	1	\$ 41.662.40	Adjudicado - Registro de Contratos	<a href="https://www.compraspublicas.gob.ec/ProcesoContratacion/compras/PC/informacionProcesoContratacion2.cpe?idSoliCompra=EWzLZHKoQqFnn3jV-OTjU8tl2chE8EN G3DG95_QCvRw">https://www.compraspublicas.gob.ec/ProcesoContratacion/compras/PC/informacionProcesoContratacion2.cpe?idSoliCompra=EWzLZHKoQqFnn3jV-OTjU8tl2chE8EN G3DG95_QCvRw</a>	<a href="https://tanicuchi.gob.ec/download/423/menor-cuanta/6556/001-mco-gadprtan-2024-001-resolucion-adjudicacion.pdf">https://tanicuchi.gob.ec/download/423/menor-cuanta/6556/001-mco-gadprtan-2024-001-resolucion-adjudicacion.pdf</a>
	CONSTRUCCIÓN DE ACERAS, BORDILLOS Y ADOQUINA EN EL BARRIO CAJÓN VERACRUZ	MCO-GADPRTA N-2024-002	0	\$ -	Cancelado Motivo: POR ERROR INVOLUNTARIO SE PUBLICO DOS VECES EL PROCESO DE CONTRATACION	<a href="https://www.compraspublicas.gob.ec/ProcesoContratacion/compras/PC/informacionProcesoContratacion2.cpe?idSoliCompra=oWFqTQKGkXQnnWA22bH3j5t1j2_tyPum0xkDlq-ikSA">https://www.compraspublicas.gob.ec/ProcesoContratacion/compras/PC/informacionProcesoContratacion2.cpe?idSoliCompra=oWFqTQKGkXQnnWA22bH3j5t1j2_tyPum0xkDlq-ikSA</a>	No aplica
	Contratación del proyecto: "CONSTRUCCIÓN DE ADOQUINA, ACERAS Y BORDILLOS EN LA VÍA LLACTAYO GRANDE Y GOTERAS CINCO DE JUNIO"	MCO-GADPRTA N-2024-003	1	\$113.804.42	Ejecución de Contrato	<a href="https://www.compraspublicas.gob.ec/ProcesoContratacion/compras/PC/informacionProcesoContratacion2.cpe?idSoliCompra=KD6r3hjPW1SLGtHYzw5fuc-ogvVjRjO01Ezk6odoBAE">https://www.compraspublicas.gob.ec/ProcesoContratacion/compras/PC/informacionProcesoContratacion2.cpe?idSoliCompra=KD6r3hjPW1SLGtHYzw5fuc-ogvVjRjO01Ezk6odoBAE</a>	<a href="https://tanicuchi.gob.ec/download/423/menor-cuanta/6553/002-mco-gadprtan-2024-003-resolucion-de-adjudicacion.pdf">https://tanicuchi.gob.ec/download/423/menor-cuanta/6553/002-mco-gadprtan-2024-003-resolucion-de-adjudicacion.pdf</a>
	CONSTRUCCIÓN ACERAS, BORDILLOS Y ADOQUINA DEL BARRIO SANTA CLARA NORTE, PARROQUIA TANIUCHÍ	MCO-GADPRTA N-2024-004	1	\$ 88.256.20	Adjudicado - Registro de Contratos	<a href="https://www.compraspublicas.gob.ec/ProcesoContratacion/compras/PC/informacionProcesoContratacion2.cpe?idSoliCompra=YqQHpzwo8ylBnDlF MvYHNrfA-5EVBkjCe35eZmG7xCe">https://www.compraspublicas.gob.ec/ProcesoContratacion/compras/PC/informacionProcesoContratacion2.cpe?idSoliCompra=YqQHpzwo8ylBnDlF MvYHNrfA-5EVBkjCe35eZmG7xCe</a>	<a href="https://tanicuchi.gob.ec/download/423/menor-cuanta/6555/003-mco-gadprtan-2024-004-resolucion-de-adjudicacion.pdf">https://tanicuchi.gob.ec/download/423/menor-cuanta/6555/003-mco-gadprtan-2024-004-resolucion-de-adjudicacion.pdf</a>

Dirección: Parroquia Tanicuchí, Cantón Latacunga, Provincia Cotacachi

Teléfono Fax 032701090

Email. [gobiernoparroquial@tanicuchi.gob.ec](mailto:gobiernoparroquial@tanicuchi.gob.ec)



	CONTRATAR LA OBRA PUBLICA PARA EL "ADECENTAMIENTO DEL SALON DE ACTOS DE LA PARROQUIA TANICUCHÍ"	MCO-GADPRTA N-2024-005	1	\$ 77.149.12	Adjudicado - Registro de Contratos	<a href="https://www.compraspublicas.gob.ec/ProcesoContratacion/compras/PC/informacionProcesoContratacion2.cpe?idSoliCompra=frAySIjznKnay02FQDKzZkwbJ12JhpEUQ2c3M7IxyuE">https://www.compraspublicas.gob.ec/ProcesoContratacion/compras/PC/informacionProcesoContratacion2.cpe?idSoliCompra=frAySIjznKnay02FQDKzZkwbJ12JhpEUQ2c3M7IxyuE</a>	<a href="https://tanicuchi.gob.ec/download/423/menor-cuantia/6554/004-mco-gadprtan-2024-005-resolucion-de-adjudicacion.pdf">https://tanicuchi.gob.ec/download/423/menor-cuantia/6554/004-mco-gadprtan-2024-005-resolucion-de-adjudicacion.pdf</a>
<b>TOTAL:</b>			<b>4</b>	<b>\$ 320.872.14</b>			

**NOTA:** Total de contrataciones por Menor Cuantía se contrató el valor de \$ 320.872.14 dólares americanos sin incluir IVA.

### Cotización

TIPO DE CONTRATACIÓN	Denominación	ESTADO ACTUAL			LINK AL MEDIO DE VERIFICACIÓN PUBLICADO EN EL PORTAL DE COMPRAS PUBLICAS	LINK AL MEDIO DE VERIFICACIÓN PUBLICADO EN LA PAG. WEB DE LA INSTITUCIÓN	
		Número de proceso de contratación	Número total	Valor total de adjudicación			Estado actual
Cotización	Contratar la obra denominada MEJORAMIENTO DE LA VÍA GOTERAS - LLACTAYO, para mejorar la infraestructura vial de la parroquia de Tanicuchí, en el cantón Latacunga, de la provincia de Cotacachi	COTO-GADPRTA N-2024-0001	0	-	DESIERTA	<a href="https://www.compraspublicas.gob.ec/ProcesoContratacion/compras/PC/informacionProcesoContratacion2.cpe?idSoliCompra=JduCwkNBgrFKw3kVpYAGVZhHJ3ZGJbG-iikyL1N7Dn4">https://www.compraspublicas.gob.ec/ProcesoContratacion/compras/PC/informacionProcesoContratacion2.cpe?idSoliCompra=JduCwkNBgrFKw3kVpYAGVZhHJ3ZGJbG-iikyL1N7Dn4</a>	<a href="https://tanicuchi.gob.ec/download/424/cotizacion/6557/001-coto-gadprtan-2024-0001-resolucion-desierto.pdf">https://tanicuchi.gob.ec/download/424/cotizacion/6557/001-coto-gadprtan-2024-0001-resolucion-desierto.pdf</a>
	CONTRATAR LA OBRA PUBLICA PARA EL "MEJORAMIENTO DE LA VÍA GOTERAS - LLACTAYO"	COTO-GADPRTA N-2024-002	1	308,497.37	Adjudicado - Registro de Contratos	<a href="https://www.compraspublicas.gob.ec/ProcesoContratacion/compras/PC/informacionProcesoContratacion2.cpe?idSoliCompra=aN6zEuVW9SFqOhj7zseJSbpclKxxBJ2kIcYxO9hPr6A">https://www.compraspublicas.gob.ec/ProcesoContratacion/compras/PC/informacionProcesoContratacion2.cpe?idSoliCompra=aN6zEuVW9SFqOhj7zseJSbpclKxxBJ2kIcYxO9hPr6A</a>	<a href="https://tanicuchi.gob.ec/download/424/cotizacion/6558/002-coto-gadprtan-2024-002-resolucion-de-adjudicacion.pdf">https://tanicuchi.gob.ec/download/424/cotizacion/6558/002-coto-gadprtan-2024-002-resolucion-de-adjudicacion.pdf</a>
<b>TOTAL:</b>			<b>1</b>	<b>308,497.37</b>			

**NOTA:** Total de adquisiciones por Cotización se contrató el valor de \$ 308.497.37 dólares americanos sin incluir IVA.

Dirección: Parroquia Tanicuchí, Cantón Latacunga, Provincia Cotacachi  
Teléfono Fax 032701090  
Email. [gobiernoparroquial@tanicuchi.gob.ec](mailto:gobiernoparroquial@tanicuchi.gob.ec)



## 12. GESTIÓN EJECUTIVA Y ANEXO FOTOGRÁFICO AÑO 2024.

**Ing. Jessica Toctaguano – PRESIDENTE**

- Proyecto de Rescate Cultural de la música, danza y posicionamiento turístico a nivel nacional- Instructor de Música.



- Proyecto de rescate cultural de la música, danza y posicionamiento turístico a nivel nacional- instructor de danza.



- Convenio con la Prefectura de Cotopaxi, se logró implementar el Proyecto denominado Promoción y Patrocinio del deporte recreativo a través de la conformación de una escuela recreativa de futbol- Se contrató Instructor de futbol.



Dirección: Parroquia Tanicuchí, Cantón Latacunga, Provincia Cotopaxi  
Teléfono Fax 032701090

Email. [gobiernoparroquial@tanicuchi.gob.ec](mailto:gobiernoparroquial@tanicuchi.gob.ec)



- Convenio de cooperación entre el MIESS y el GADPR de Tanicuchí para la implementación del Servicio de Atención Domiciliaria a adultos mayores, siendo parte del proyecto de 120 adultos mayores.



- Adquisición de kits de alimentación para 120 adultos mayores del proyecto de Atención Domiciliaria al Adulto Mayor.



- Adquisición de kits de higiene personal para 120 adultos mayores del proyecto de Atención Domiciliaria al Adulto Mayor.



- Estudio para varias obras en la parroquia:

Adecantamiento del Mercado Central de la parroquia Tanicuchí

Adecantamiento del Salón de Actos de la parroquia Tanicuchí

Construcción del sistema de evacuación de agua lluvia en el barrio San Pedro

Construcción del sistema de evacuación de agua lluvia en el barrio Santa Ana Centro

*Dirección: Parroquia Tanicuchí, Cantón Latacunga, Provincia Cotopaxi*

*Teléfono Fax 032701090*

*Email. [gobiernoparroquial@tanicuchi.gob.ec](mailto:gobiernoparroquial@tanicuchi.gob.ec)*



- Ejecución de la Obra denominada Construcción de Aceras, Bordillos y Adoquinado en el Barrio Cajón Veracruz (Primera etapa).



- Gestión para la ejecución de la Obra denominada Construcción de Aceras, Bordillos y Adoquinado en el Barrio Cajón Veracruz (Segunda etapa).



Dirección: Parroquia Tanicuchí, Cantón Latacunga, Provincia Cotopaxi

Teléfono Fax 032701090

Email. [gobiernoparroquial@tanicuchi.gob.ec](mailto:gobiernoparroquial@tanicuchi.gob.ec)



- Ejecución de la obra denominada mejoramiento de la vía del Centro Urbano de la Parroquia- Coba Santa Clara.



- Estudios para el mejoramiento vial de la Ciénega.



- Estudio para el mejoramiento vial del barrio Samilpamba





- Convenio de Administración y uso (Adecantamiento del Salón de Actos de la Parroquia Tanicuchí.

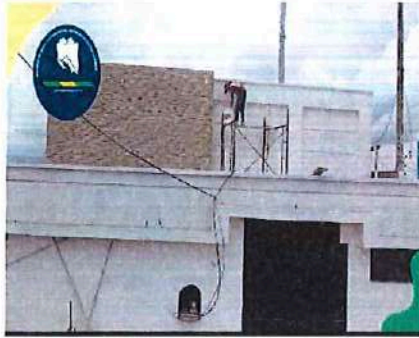

- Gestión para la obtención de la delegación de competencias para la Obra denominada Construcción aceras, bordillos y adoquinado del barrio santa clara norte.



- Gestion con el Patronato Municipal para entregas de kits de alimentación, aseo, ropa a grupos vulnerables.





- Gestión con el Municipio del Cantón Latacunga para la construcción de la Obra denominada Mejoramiento Vial de la Calle Leónidas Plaza transversal, ubicada en el barrio Cajón de Veracruz



- Construcción de baterías sanitarias en la cancha múltiple en el barrio el calvario.



- Gestión para la realización del estudio denominado Construcción de la cubierta del área deportiva en la U.E. Marco Aurelio Subia- Batalla de Panupalí.





- Gestión para la firma de convenio con la Prefectura de Cotopaxi para la Ejecución de la Obra denominada Adoquinado de la vía Principal del Barrio San Vicente .Adquisición de adoquín de la vía principal del barrio San Vicente de Tashima



- Estudio para la construcción del Adoquinado en el barrio El Calvario de la parroquia Tanicuchí



- Estudio para la ejecución de la obra denominada varias obras de adecentamiento en el barrio pucara estudio.





- Actualización del Plan de Desarrollo y Ordenamiento Territorial (PDOT)



- Gestión para el mejoramiento de la línea de conducción de agua para la Junta de Agua Potable Regional San Pedro.



Limpieza de la quebrada que une Llactayo Grande- Llactayo San Isidro.



Dirección: Parroquia Tanicuchí, Cantón Latacunga, Provincia Cotopaxi  
Teléfono Fax 032701090  
Email. [gobiernoparroquial@tanicuchi.gob.ec](mailto:gobiernoparroquial@tanicuchi.gob.ec)



- Adquisición de kits de alimentación para 120 adultos mayores del proyecto de Atención Domiciliaria al Adulto Mayor.



- Obtención de la Delegación de competencias para la Construcción de adoquinado, aceras y bordillos en la vía Llactayo Grande y Goteras 5 de Junio



- Estudio para la Construcción del Adoquinado del Barrio Santa Ana Centro.



*Dirección: Parroquia Tanicuchí, Cantón Latacunga, Provincia Cotopaxi*

*Teléfono Fax 032701090*

*Email. [gobiernoparroquial@tanicuchi.gob.ec](mailto:gobiernoparroquial@tanicuchi.gob.ec)*



- Gestión inmediata para solventar emergencias con respecto al alcantarillado.  
Construcción de aceras en el barrio centro calle del cementerio.  
Adecuamiento de la cancha del centro parroquial



- Obtención de la Delegación de competencias para la ejecución de la Obra denominada “Mejoramiento de la Vía Goteras- Llactayo”



- Se realizó minga general en la parroquia.





---

*Dirección: Parroquia Tanicuchí, Cantón Latacunga, Provincia Cotopaxi*  
*Teléfono Fax 032701090*  
*Email. [gobiernoparroquial@tanicuchi.gob.ec](mailto:gobiernoparroquial@tanicuchi.gob.ec)*



### 13. PRIORIDADES DE EJECUCION PARA EL AÑO 2025.

Según el Art. 266. Del COOTAD; el Gobierno Autónomo Descentralizado Parroquial Rural de Tanicuchí, de acuerdo a lo establecido por el Gobierno en Pleno se procede a priorizar las siguientes actividades:

PROYECTO PARA EL RESCATE CULTURAL DE LA MÚSICA, DANZA Y FORTALECIMIENTO DEL POSICIONAMIENTO TURÍSTICO DE LA PARROQUIA A NIVEL NACIONAL
PROYECTO PARA LA PROMOCIÓN Y PATROCINIO DEL DEPORTE RECREATIVO A TRAVÉS DE LA CONFORMACIÓN DE UNA ESCUELA DEPORTIVA DE FÚTBOL
APORTE AL PROYECTO DE COOPERACIÓN INTERINSTITUCIONAL CON EL MIES PARA ATENCION DOMICILIARIA DE ADULTOS MAYORES SIN DISCAPCIDAD
ADQUISICION DE ADOQUIN CALLE LEONIDAS PLAZA DEL BARRIO CAJON VERACRUZ
ADQUISICION DE ADOQUIN PARA LA DOLOROSA DEL BARRIO CAJON VERACRUZ
ADQUISICION DE ADOQUIN PARA COBA SANTA CLARA
ADQUISICION DE ADOQUIN PARA SAN JOSE
ADQUISICION DE ADOQUIN PARA SANTA ANA ALTO
ADQUISICION DE MATERIALES DE CONSTRUCCION PARA ADECENTAMIENTO DE LA CASA BARRIAL DE CHILCAPAMBA CENTRO
ADECENTAMIENTO DE LAS BATERIAS SANITARIAS DEL COLISEO RIO BLANCO ALTO



## 14. CONTESTACIÓN DE LA CONSULTA CIUDADANA

En atención al oficio recibido con fecha 14 de abril de 2025, en el cual hace la entrega de las preguntas planteadas por parte de la ciudadanía a través del consejo de planificación; llevada a cabo el día 10 de abril de 2025, me permito como máxima autoridad del Gobierno Parroquial Tanicuchí dar contestación a las dos preguntas formuladas como se detalla a continuación:

### 14.1. ¿Cuál es la limitante para realizar la vía al Barrio Samilpamba?

**COOTAD: Art. 42.- Competencias exclusivas del gobierno autónomo descentralizado provincial.** - b) Planificar, construir y mantener el sistema vial de ámbito provincial, que no incluya las zonas urbanas;

**Código Orgánico Administrativo: Artículo 69.- Delegación de competencias.** Los órganos administrativos pueden delegar el ejercicio de sus competencias, incluida la de gestión, en: 1. Otros órganos o entidades de la misma administración pública, jerárquicamente dependientes.

Con respecto a esta pregunta en el año 2024 se ha realizado el estudio para la ejecución del mejoramiento vial del Barrio Samilpamba, sin embargo en la actualidad ya se cuenta con estudios respectivos, con esto se procedió a realizar el trámite legal para la Obtener la Delegación de Competencias y lograr ejecutar como Gobierno Parroquial, mediante aligados estratégicos dentro de la Administración.

### 14.2. ¿Por qué no se ha ejecutado la construcción de adoquinado de la vía Santa Ana Centro?

**COOTAD: Art. 42.- Competencias exclusivas del gobierno autónomo descentralizado provincial.** - b) Planificar, construir y mantener el sistema vial de ámbito provincial, que no incluya las zonas urbanas;

**Código Orgánico Administrativo: Artículo 69.- Delegación de competencias.** Los órganos administrativos pueden delegar el ejercicio de sus competencias, incluida la de gestión, en: 1. Otros órganos o entidades de la misma administración pública, jerárquicamente dependientes.

Con respecto a esta pregunta se ha realizado la gestión de la obtención de la delegación de competencias para su intervención, sin embargo a la actualidad ya contamos con el justificativo técnico actualizado al 2025 y con la Delegación de Competencias; sin embargo con la aprobación de la Nueva Ley de Integridad Pública, los procesos de contratación quedan suspendidos hasta la publicación del Reglamento que emite las directrices del tipo de contratación de acuerdo a su naturaleza.

---

Dirección: Parroquia Tanicuchí, Cantón Latacunga, Provincia Cotopaxi

Teléfono Fax 032701090

Email: [gobiernoparroquial@tanicuchi.gob.ec](mailto:gobiernoparroquial@tanicuchi.gob.ec)



## 15. CONCLUSIÓN

- El Gobierno Autónomo Descentralizado Parroquial Rural de Tanicuchí, dado cumplimiento a la fase de presentación del informe de rendición de cuentas del año 2024, el cual contiene la descripción de los resultados de la gestión, producto de la implementación de proyectos impulsadas por esta administración, en el marco de las prioridades del Plan de Desarrollo y Ordenamiento Territorial que se enmarcan dentro de los Objetivos de del Plan Nacional y el Plan Operativo Anual.
- El presupuesto no se ejecutó por falta de delegación de competencia por no ser proyectos de competencia exclusiva, impidiendo la ejecución presupuestaria y la obra física.

## 16. RECOMENDACIÓN

- EL Gobierno Autónomo Descentralizado Parroquial Rural de Tanicuchí, deberá enmarcarse en nuevos desafíos que consolidarán el rumbo de la gestión, cumplimiento de los objetivos y metas institucionales con eficacia, eficiencia y efectividad para alcanzar la excelencia a favor de nuestra parroquia.

### ELABORADO POR:



Ing. Marco Casa

**MIEMBRO DE LA COMISIÓN DEL EQUIPO TÉCNICO-GADPRT**



Lic. Jenny Martínez

**MIEMBRO DE LA COMISIÓN DEL EQUIPO TÉCNICO-GADPRT**

**FORMULARIO DE RENDICIÓN DE CUENTAS  
GOBIERNOS AUTÓNOMOS DESCENTRALIZADOS**

**DATOS GENERALES**

RUC:	560019130001.00
INSTITUCIÓN:	GOBIERNO AUTÓNOMO DESCENTRALIZADO PARROQUIEL RURAL DE TANIUCHI
FUNCIÓN A LA QUE PERTENECE	PUBLICA
SECTOR:	RURAL
NIVEL QUE RINDE CUENTAS:	PARROQUIAL
PROVINCIA:	COTOPAXI
CANTÓN:	LATACUNGA
PARROQUIA:	TANIUCHI
DIRECCIÓN:	BARRIO CENTRO - CALLE LEONIDAS PLAZA Y GENERAL ALBERTO ENRIQUEZ GALLO
EMAIL:	<a href="mailto:gobiernoparroquial@tanicuchi.gob.ec">gobiernoparroquial@tanicuchi.gob.ec</a>
TELÉFONO:	32701090
PÁGINA WEB O RED SOCIAL:	<a href="http://www.tanicuchi.gob.ec">www.tanicuchi.gob.ec</a>

**REPRESENTANTE LEGAL**

NOMBRES DEL REPRESENTANTE:	JESSICA ELIZABETH TOCTAGUANO TOAPANTA
CARGO DEL REPRESENTANTE:	PRESIDENTE
EMAIL DE NOTIFICACIÓN:	<a href="mailto:jess_ss@hotmail.es">jess_ss@hotmail.es</a>

**RESPONSABLE DEL PROCESO DE RENDICIÓN DE CUENTAS**

NOMBRES DEL RESPONSABLE:	JENNY ESTEFANIA MARTINEZ GAGUA
CARGO DEL RESPONSABLE:	ASISTENTE ADMINISTRATIVO
FECHA DE DESIGNACIÓN:	16 DE ENERO DE 2025

**RESPONSABLE DEL REGISTRO DEL INFORME DE RENDICIÓN DE CUENTAS**

NOMBRES DEL RESPONSABLE:	DAYANA MISHELL ROCHA SALAZAR
CARGO DEL RESPONSABLE:	TESORERA
FECHA DE DESIGNACIÓN:	16 DE ENERO DE 2025

**DATOS DEL INFORME  
PERIODO DE RENDICIÓN DE CUENTAS**

FECHA DE INICIO:	ene-24
FECHA DE FIN:	dic-24

**COMPETENCIAS Y FUNCIONES**

TIPO	FUNCIÓN OBJETIVO

<p>ESCOGER ENTRE: - COMPETENCIAS/FUNCIONES - COMPETENCIAS EXCLUSIVAS</p>	<p>a) Expedir acuerdos, resoluciones y normativa reglamentaria en las materias de competencia del gobierno autónomo descentralizado parroquial rural conforme este Código;</p> <p>b) Aprobar el plan parroquial de desarrollo y el de ordenamiento territorial formulados participativamente con la acción del consejo parroquial de planificación y las instancias de participación, así como evaluar la ejecución;</p> <p>c) Aprobar u observar el presupuesto del gobierno autónomo descentralizado parroquial rural, que deberá guardar concordancia con el plan parroquial de desarrollo y con el de ordenamiento territorial; así como garantizar una participación ciudadana en la que estén representados los intereses colectivos de la parroquia rural en el marco de la Constitución y la ley. De igual forma, aprobará u observará la liquidación presupuestaria del año inmediato anterior, con las respectivas reformas;</p> <p>d) Aprobar a pedido del presidente de la junta parroquial rural, traspasos de partidas presupuestarias y reducciones de crédito, cuando las circunstancias lo ameriten;</p> <p>e) Autorizar la contratación de empréstitos destinados a financiar la ejecución de programas y proyectos previstos en el plan parroquial de desarrollo y de ordenamiento territorial, observando las disposiciones previstas en la Constitución y la ley;</p> <p>f) Proponer al concejo municipal proyectos de ordenanzas en beneficio de la población;</p> <p>g) Autorizar la suscripción de contratos, convenios e instrumentos que comprometan al gobierno parroquial rural;</p> <p>h) Resolver su participación en la conformación del capital de empresas públicas o mixtas creadas por los otros niveles de gobierno en el marco de lo que establece la Constitución y la ley;</p> <p>i) Solicitar a los gobiernos autónomos descentralizados metropolitanos, municipales y provinciales la creación de empresas públicas del gobierno parroquial rural o de una mancomunidad de los mismos, de acuerdo con la ley;</p> <p>j) Podrán delegar a la economía social y solidaria, la gestión de sus competencias exclusivas asignadas en la Constitución, la ley y el Consejo Nacional de Competencias;</p> <p>k) Fiscalizar la gestión del presidente o presidenta del gobierno parroquial rural, de acuerdo al presente Código;</p> <p>l) Remover al presidente o presidenta o vocales del gobierno autónomo descentralizado parroquial rural que hubiere incurrido en las causales previstas en la ley con el voto conforme de cuatro de cinco miembros garantizando el debido proceso. En este caso, la sesión de la junta será convocada y presidida por el vicepresidente de la junta parroquial rural; m) Decidir la participación en mancomunidades o consorcios;</p> <p>n) Conformar las comisiones permanentes y especiales que sean necesarias, con participación de la ciudadanía de la parroquia rural, y aprobar la conformación de comisiones ocasionales sugeridas por el presidente o presidenta del gobierno parroquial rural;</p> <p>o) Conceder licencias a los miembros del gobierno parroquial rural, que acumuladas, no sobrepasen sesenta días. En el caso de enfermedades catastróficas o calamidad doméstica debidamente justificada podrá prorrogar este plazo;</p> <p>p) Conocer y resolver los asuntos que le sean somatidos a su conocimiento por parte del presidente o presidenta de la junta parroquial rural;</p> <p>q) Promover la implementación de centros de mediación y solución alternativa de conflictos, según la ley;</p> <p>r) Impulsar la conformación de organizaciones de la población parroquial, tendientes a promover el fomento de la producción, la seguridad ciudadana, el mejoramiento del nivel de vida y el fomento de la cultura y el deporte;</p> <p>s) Promover y coordinar la colaboración de los moradores de la parroquia en mingas o cualquier otra forma de participación social para la realización de obras de interés comunitario;</p> <p>t) Designar, cuando correspondo, sus delegados en entidades, empresas u organismos colegiados;</p> <p>u) Emitir políticas que contribuyan al desarrollo de las culturas de la población de su circunscripción territorial, de acuerdo con las leyes sobre la materia; y,</p> <p>v) Las demás previstas en la Ley.</p>
--	--

COBERTURA GEOGRÁFICA INSTITUCIONAL	
COBERTURA	NÚMERO DE UNIDADES
NO APLICA	NO APLICA

COBERTURA TERRITORIAL	
NOMBRE DE LA INSTITUCIÓN/ENTIDAD	COBERTURA GEOGRÁFICA(DE LA INSTITUCIÓN/ ENTIDAD UDAF Y DE CADA UNA DE SUS EOD)
NO APLICA	NO APLICA

OBJETIVOS DEL PLAN DE DESARROLLO Y ORDENAMIENTO DE SU TERRITORIO
DESCRIBA EL OBJETIVO DEL PLAN DE DESARROLLO TERRITORIAL
<ul style="list-style-type: none"> <li>• Promover la conservación de la biodiversidad para el aprovechamiento de los recursos naturales y garantizar la sostenibilidad ambiental.</li> <li>• Prevenir y disminuir los riesgos naturales, antrópicos y sociales para mejorar la seguridad ciudadana.</li> <li>• Mejorar la gestión y manejo de los desechos para alcanzar el buen vivir de la población.</li> </ul>
<ul style="list-style-type: none"> <li>• Ampliar y fortalecer la cobertura de la infraestructura pública y servicios básicos para garantizar el bienestar poblacional.</li> <li>• Mejorar los niveles de accesibilidad a través de la infraestructura vial para facilitar las dinámicas de la población en el territorio.</li> <li>• Dotar de infraestructura y ayudas técnicas para grupos de atención prioritaria.</li> </ul>
<ul style="list-style-type: none"> <li>• Incentivar el desarrollo productivo en los sectores agropecuario, manufacturero y turístico, articulando cadenas de valor y formación de capital humano y social para mejorar los ingresos económicos de la población de Taticuchi.</li> </ul>
<ul style="list-style-type: none"> <li>• Fortalecer la gestión y administración institucional del GADPT a través de la incorporación de la participación ciudadana.</li> </ul>

REPORTE DE AVANCE RESPECTO A LOS OBJETIVOS INGRESADOS

ELIJA LOS OBJETIVOS DEL PLAN DE DESARROLLO Y ORDENAMIENTO TERRITORIAL	PORCENTAJE DE AVANCE ACUMULADO DE LA GESTIÓN DEL OBJETIVO	¿QUE NO SE AVANZO Y POR QUE?
Dotar de infraestructura y ayudas técnicas para grupos de atención prioritaria.	100	SE CUMPLIO CON TODO LO EJECUTADO
Mejorar los niveles de accesibilidad a través de la infraestructura vial para facilitar las dinámicas de la población en el territorio.	100	SE CUMPLIO CON TODO LO EJECUTADO
Fortalecer la gestión y administración institucional del GADPT a través de la incorporación de la participación ciudadana.	100	SE CUMPLIO CON TODO LO EJECUTADO

PLANIFICACIÓN Y EJECUCIÓN

EJECUCIÓN PROGRAMÁTICA

ELIJA LOS OBJETIVOS DEL PLAN DE DESARROLLO DE SU TERRITORIO	COMPETENCIAS		META POA		INDICADOR DE LA META	RESULTADOS		DESCRIPCIÓN DE LA GESTIÓN POR META	DESCRIPCIÓN DE CÓMO APORTA EL RESULTADO ALCANZADO AL LOGRO DEL PLAN DE DESARROLLO?
	TIPO DE COMPETENCIAS	DESCRIPCIÓN COMPETENCIAS	NO META	DESCRIPCIÓN DE LA META		TOTALES PLANIFICADOS	TOTALES CUMPLIDOS		
Dotar de infraestructura y ayudas técnicas para grupos de atención prioritaria.	COMPETENCIAS EXCLUSIVAS	Promover la organización de los ciudadanos de las comunas, recintos y demás asentamientos rurales, con el carácter de organizaciones territoriales de base.	1	Para el 2027 se ejecutarán al menos 10 programas de atención prioritaria.	Número de programas ejecutados.	1	1	PROYECTO PARA EL RESCATE CULTURAL DE LA MÚSICA, DANZA Y FORTALECIMIENTO DEL POSICIONAMIENTO TURÍSTICO DE LA PARROQUIA A NIVEL NACIONAL	SE CUMPLIO CON LOS PROYECTOS PROGRAMADOS EN EL PLAN DE DESARROLLO Y MEJORAR EL NIVEL DE LA POBLACIÓN.
Dotar de infraestructura y ayudas técnicas para grupos de atención prioritaria.	COMPETENCIAS EXCLUSIVAS	Promover la organización de los ciudadanos de las comunas, recintos y demás asentamientos rurales, con el carácter de organizaciones territoriales de base.	2	Para el 2027 se ejecutarán al menos 10 programas de atención prioritaria.	Número de programas ejecutados.	1	1	PROYECTO PARA LA PROMOCIÓN Y PATROCINIO DEL DEPORTE RECREATIVO A TRAVÉS DE LA CONFORMACIÓN DE UNA ESCUELA DEPORTIVA DE FÚTBOL	SE CUMPLIO CON LOS PROYECTOS PROGRAMADOS EN EL PLAN DE DESARROLLO Y MEJORAR EL NIVEL DE LA POBLACIÓN.
Dotar de infraestructura y ayudas técnicas para grupos de atención prioritaria.	COMPETENCIAS EXCLUSIVAS	Promover la organización de los ciudadanos de las comunas, recintos y demás asentamientos rurales, con el carácter de organizaciones territoriales de base.	3	Para el 2027 se ejecutarán al menos 10 programas de atención prioritaria.	Número de programas ejecutados.	1	1	APORTE GAD CONVENIO MIES PROYECTO CDI	SE CUMPLIO CON LOS PROYECTOS PROGRAMADOS EN EL PLAN DE DESARROLLO Y MEJORAR EL NIVEL DE LA POBLACIÓN

Dotar de infraestructura y ayudas técnicas para grupos de atención prioritaria.	COMPETENCIAS EXCLUSIVAS	Promover la organización de los ciudadanos de las comunas, recintos y demás asentamientos rurales, con el carácter de organizaciones territoriales de base.	4	Para el 2027 se ejecutarán al menos 10 programas de atención prioritaria.	Número de programas ejecutados.	1	1	APOYO A GRUPOS DE ATENCIÓN PRIORITARIA (ADULTO MAYOR CONVENIO MIES)	SE CUMPLIO CON LOS PROYECTOS PROGRAMADOS EN EL PLAN DE DESARROLLO Y MEJORAR EL NIVEL DE LA POBLACIÓN.
Mejorar los niveles de accesibilidad a través de la infraestructura vial para facilitar las dinámicas de la población en el territorio.	COMPETENCIAS EXCLUSIVAS	Planificar y mantener, en coordinación con los gobiernos provinciales, la vialidad parroquial rural.	5	Al 2027 se mejorará el sistema vial de primero y segundo orden de 29,79km a 40km.	Número de proyectos ejecutados.	1	1	MEJORAMIENTO VIAL DE LA PARROQUIA (ESTUDIOS VIALES)	SE CUMPLIO CON LOS PROYECTOS PROGRAMADOS EN EL PLAN DE DESARROLLO Y MEJORAR EL NIVEL DE LA POBLACIÓN.
Fortalecer la gestión y administración institucional del GADPT a través de la incorporación de la participación ciudadana.	COMPETENCIAS EXCLUSIVAS	Promover la organización de los ciudadanos de las comunas, recintos y demás asentamientos rurales, con el carácter de organizaciones territoriales de base.	6	Al 2027 se ejecutarán 5 acciones de participación ciudadana y control social y fortalecimiento institucional.	Número de iniciativas realizadas.	1	1	PROYECTO DE FORTALECIMIENTO INSTITUCIONAL A TRAVÉS DE CAPACITACIONES E INTERCAMBIO DE EXPERIENCIAS.	SE CUMPLIO CON LOS PROYECTOS PROGRAMADOS EN EL PLAN DE DESARROLLO Y MEJORAR EL NIVEL DE LA POBLACIÓN.

Mejorar los niveles de accesibilidad a través de la infraestructura vial para facilitar las dinámicas de la población en el territorio.	COMPETENCIAS EXCLUSIVAS	Planificar y mantener, en coordinación con los gobiernos provinciales, la vialidad parroquial rural.	5	Al 2027 se mejorará el sistema vial de primero y segundo orden de 29,79km a 40km.	Número de proyectos ejecutados.	1	1	MEJORAMIENTO VIAL DE LA PARROQUIA (ADQUISICION DE ADOQUIN PARA LA VÍA PRINCIPAL DEL BARRIO SAN VICENTE DE TASHIMA)	SE CUMPLIO CON LOS PROYECTOS PROGRAMADOS EN EL PLAN DE DESARROLLO Y MEJORAR EL NIVEL DE LA POBLACIÓN.
---	-------------------------	--	---	---	---------------------------------	---	---	--	---

#### ESTADO DE OBRAS

DESCRIPCIÓN DE OBRAS PÚBLICAS	VALOR	ESTADO ACTUAL	OBSERVACIONES	LINK AL MEDIO DE VERIFICACION PUBLICADO EN LA PAG. WEB DE LA INSTITUCIÓN
ESTUDIO PARA VARIAS OBRAS EN LA PARROQUIA	24.057.00	FINALIZADA	SE EJECUTO CONFORME LA APROBACION DE LA ASAMBLEA CIUDADANA	<a href="https://tanicuchi.gob.ec/download/427/planificacion-y-ejecucion-presupuestaria/6574/3-poa-liquidado-2024-2.pdf">https://tanicuchi.gob.ec/download/427/planificacion-y-ejecucion-presupuestaria/6574/3-poa-liquidado-2024-2.pdf</a>
PARA EL MEJORAMIENTO VIAL DE LA CIENEGA Y PASO DE AGUA DEL BARRIO SANTA	20919.13	FINALIZADA	SE EJECUTO CONFORME LA APROBACION DE LA ASAMBLEA CIUDADANA	<a href="https://tanicuchi.gob.ec/download/427/planificacion-y-ejecucion-presupuestaria/6574/3-poa-liquidado-2024-2.pdf">https://tanicuchi.gob.ec/download/427/planificacion-y-ejecucion-presupuestaria/6574/3-poa-liquidado-2024-2.pdf</a>
ESTUDIO PARA EL MEJORAMIENTO VIAL DEL BARRIO SAMILPAMBA	25.565.22	FINALIZADA	SE EJECUTO CONFORME LA APROBACION DE LA ASAMBLEA CIUDADANA	<a href="https://tanicuchi.gob.ec/download/427/planificacion-y-ejecucion-presupuestaria/6574/3-poa-liquidado-2024-2.pdf">https://tanicuchi.gob.ec/download/427/planificacion-y-ejecucion-presupuestaria/6574/3-poa-liquidado-2024-2.pdf</a>
ADQUISICION DE ADOQUIN PARA LA VÍA PRINCIPAL DEL BARRIO SAN VICENTE DE TASHIMA	93.254.50	FINALIZADA	SE EJECUTO CONFORME LA APROBACION DE LA ASAMBLEA CIUDADANA	<a href="https://tanicuchi.gob.ec/download/427/planificacion-y-ejecucion-presupuestaria/6574/3-poa-liquidado-2024-2.pdf">https://tanicuchi.gob.ec/download/427/planificacion-y-ejecucion-presupuestaria/6574/3-poa-liquidado-2024-2.pdf</a>

#### PLAN DE TRABAJO (OFERTA ELECTORAL)

DESCRIBA LOS OBJETIVOS/ OFERTAS DEL PLAN DE TRABAJO	DESCRIBA LOS PROGRAMAS / PROYECTOS RELACIONADOS CON EL OBJETIVO DEL PLAN DE TRABAJO	PORCENTAJE DE AVANCE	DESCRIBA LOS RESULTADOS ALCANZADOS
Apoyo permanente a los grupos de atención prioritaria a través de las ayudas técnicas y asistencia social, con enfoque de igualdad, género y generacional, así como el aporte al desarrollo integral de las organizaciones sociales y la seguridad ciudadana de la Parroquia Tanicuchi.	Se realizó el proyecto de cooperación interinstitucional con el mes para el funcionamiento de servicios de personas adultas mayores modalidad atención domiciliaria en la parroquia año 2024 beneficiando a 120 adultos mayores.	100	SE CUMPLIO CON LO PLANIFICADO
Apoyo permanente a los grupos de atención prioritaria a través de las ayudas técnicas y asistencia social, con enfoque de igualdad, género y generacional, así como el aporte al desarrollo integral de las organizaciones sociales y la seguridad ciudadana de la Parroquia Tanicuchi.	Se realizó la entrega de 120 kits alimenticios y 120 kits de aseo para los adultos mayores.	100	SE CUMPLIO CON LO PLANIFICADO
Apoyo permanente a los grupos de atención prioritaria a través de las ayudas técnicas y asistencia social, con enfoque de igualdad, género y generacional, así como el aporte al desarrollo integral de las organizaciones sociales y la seguridad ciudadana de la Parroquia Tanicuchi.	Se ejecutó el proyecto para el rescate cultural de la música, danza y fortalecimiento del posicionamiento	100	SE CUMPLIO CON LO PLANIFICADO
Apoyo permanente a los grupos de atención prioritaria a través de las ayudas técnicas y asistencia social, con enfoque de igualdad, género y generacional, así como el aporte al desarrollo integral de las organizaciones sociales y la seguridad ciudadana de la Parroquia Tanicuchi.	Se ejecutó el proyecto para la promoción y patrocinio del deporte recreativo a través de la conformación de una escuela deportiva de fútbol convenio con el GAD Provincial de Cotopaxi.	100	SE CUMPLIO CON LO PLANIFICADO BENEFICIANDO A LA NIÑEZ

Mejoramiento y construcción de los sistemas de alcantarillado de las áreas consolidadas de la parroquia para el mejoramiento de la salubridad de la población.	Se realizó la respectiva gestión inmediata para solventar emergencias con respecto al alcantarillado con el GADM del Cantón Latacunga Gestión con la embajada de Japón para la construcción del sistema de alcantarillado en el Barrio San José de la Parroquia Tanicuchi.	100	SE CUMPLIO CON LO PLANIFICADO
Mantenimiento y mejoramiento de la red vial, para facilitar la accesibilidad a los asentamientos humanos de la parroquia con énfasis en las vías de segundo y tercer orden que son de mayor flujo vehicular.	<ul style="list-style-type: none"> <li>• Estudio para varias obras en la parroquia</li> <li>• Estudios para el mejoramiento vial de la Clénega y paso de agua del barrio Santa Ana centro</li> <li>• Estudio para el mejoramiento vial del barrio Samilpamba</li> <li>• Adquisición de adoquín para la vía principal del barrio San Vicente de Tashima</li> </ul>	100	SE CUMPLIO CON LO PLANIFICADO

**PRESUPUESTO INSTITUCIONAL**

**EJECUCIÓN PRESUPUESTARIA:**

TIPO DE EJECUCIÓN	DESCRIPCIÓN	PRESUPUESTO PLANIFICADO	PRESUPUESTO EJECUTADO	LINK AL MEDIO DE VERIFICACIÓN PUBLICADO EN LA PÁG. WEB DE LA INSTITUCIÓN
PROGRAMA Y/O PROYECTO	PROYECTO DE ADMINISTRACION GENERAL	94.098,89	94.098,89	<a href="https://tanicuchi.gob.ec/download/427/planificacion-y-ejecucion-presupuestaria/6571/4-cedulas-presupuestarias-2024.pdf">https://tanicuchi.gob.ec/download/427/planificacion-y-ejecucion-presupuestaria/6571/4-cedulas-presupuestarias-2024.pdf</a>
PROGRAMA Y/O PROYECTO	FORTALECIMIENTO A LA GESTION ADMINISTRATIVA	9.589,26	9.589,26	<a href="https://tanicuchi.gob.ec/download/427/planificacion-y-ejecucion-presupuestaria/6571/4-cedulas-presupuestarias-2024.pdf">https://tanicuchi.gob.ec/download/427/planificacion-y-ejecucion-presupuestaria/6571/4-cedulas-presupuestarias-2024.pdf</a>
PROGRAMA Y/O PROYECTO	APOYO A GRUPOS DE ATENCIÓN PRIORITARIA	9.208,80	9.208,80	<a href="https://tanicuchi.gob.ec/download/427/planificacion-y-ejecucion-presupuestaria/6571/4-cedulas-presupuestarias-2024.pdf">https://tanicuchi.gob.ec/download/427/planificacion-y-ejecucion-presupuestaria/6571/4-cedulas-presupuestarias-2024.pdf</a>
PROGRAMA Y/O PROYECTO	PROYECTO PARA EL RESCATE CULTURAL DE LA MÚSICA, DANZA Y FORTALECIMIENTO DEL POSICIONAMIENTO TURÍSTICO DE LA PARROQUIA A NIVEL NACIONAL	8.873,34	8.873,34	<a href="https://tanicuchi.gob.ec/download/427/planificacion-y-ejecucion-presupuestaria/6571/4-cedulas-presupuestarias-2024.pdf">https://tanicuchi.gob.ec/download/427/planificacion-y-ejecucion-presupuestaria/6571/4-cedulas-presupuestarias-2024.pdf</a>
PROGRAMA Y/O PROYECTO	PROYECTO PARA LA PROMOCION Y PATROCINIO DEL DEPORTE REGREATIVO A TRAVES DE LA CONFORMACIÓN DE UNA ESCUELA DEPORTIVA DE FÚTBOL CONVENIO CON EL GAD PROVINCIAL DE COTOPAXI	4.988,67	4.988,67	<a href="https://tanicuchi.gob.ec/download/427/planificacion-y-ejecucion-presupuestaria/6571/4-cedulas-presupuestarias-2024.pdf">https://tanicuchi.gob.ec/download/427/planificacion-y-ejecucion-presupuestaria/6571/4-cedulas-presupuestarias-2024.pdf</a>
PROGRAMA Y/O PROYECTO	APOYO GAD CONVENIO MIES PROYECTO CDI	235,68	235,68	<a href="https://tanicuchi.gob.ec/download/427/planificacion-y-ejecucion-presupuestaria/6571/4-cedulas-presupuestarias-2024.pdf">https://tanicuchi.gob.ec/download/427/planificacion-y-ejecucion-presupuestaria/6571/4-cedulas-presupuestarias-2024.pdf</a>
PROGRAMA Y/O PROYECTO	MEJORAMIENTO VIAL DE LA PARROQUIA	25.565,22	25.565,22	<a href="https://tanicuchi.gob.ec/download/427/planificacion-y-ejecucion-presupuestaria/6571/4-cedulas-presupuestarias-2024.pdf">https://tanicuchi.gob.ec/download/427/planificacion-y-ejecucion-presupuestaria/6571/4-cedulas-presupuestarias-2024.pdf</a>
PROGRAMA Y/O PROYECTO	PLANIFICACIÓN INSTITUCIONAL	44.976,13	44.976,13	<a href="https://tanicuchi.gob.ec/download/427/planificacion-y-ejecucion-presupuestaria/6571/4-cedulas-presupuestarias-2024.pdf">https://tanicuchi.gob.ec/download/427/planificacion-y-ejecucion-presupuestaria/6571/4-cedulas-presupuestarias-2024.pdf</a>
PROGRAMA Y/O PROYECTO	PROYECTO DE ADMINISTRACION DE ESPACIOS PUBLICOS	486,49	486,49	<a href="https://tanicuchi.gob.ec/download/427/planificacion-y-ejecucion-presupuestaria/6571/4-cedulas-presupuestarias-2024.pdf">https://tanicuchi.gob.ec/download/427/planificacion-y-ejecucion-presupuestaria/6571/4-cedulas-presupuestarias-2024.pdf</a>
PROGRAMA Y/O PROYECTO	SEGUIMIENTO AL PRESUPUESTO 2023	184.284,59	184.284,59	<a href="https://tanicuchi.gob.ec/download/427/planificacion-y-ejecucion-presupuestaria/6571/4-cedulas-presupuestarias-2024.pdf">https://tanicuchi.gob.ec/download/427/planificacion-y-ejecucion-presupuestaria/6571/4-cedulas-presupuestarias-2024.pdf</a>
PROGRAMA Y/O PROYECTO	GASTOS DE FINANCIAMIENTO	31.479,82	31.479,82	<a href="https://tanicuchi.gob.ec/download/427/planificacion-y-ejecucion-presupuestaria/6571/4-cedulas-presupuestarias-2024.pdf">https://tanicuchi.gob.ec/download/427/planificacion-y-ejecucion-presupuestaria/6571/4-cedulas-presupuestarias-2024.pdf</a>
PROGRAMA Y/O PROYECTO	PROYECTO DE COOPERACION INTERINSTITUCIONAL CON EL MIES PARA ATENCION DOMICILIARIA DE ADULTOS MAYORES SIN DISCAPACIDAD	22.027,84	22.027,84	<a href="https://tanicuchi.gob.ec/download/427/planificacion-y-ejecucion-presupuestaria/6571/4-cedulas-presupuestarias-2024.pdf">https://tanicuchi.gob.ec/download/427/planificacion-y-ejecucion-presupuestaria/6571/4-cedulas-presupuestarias-2024.pdf</a>

**PRESUPUESTO INSTITUCIONAL:**

TOTAL DE PRESUPUESTO INSTITUCIONAL CODIFICADO	GASTO CORRIENTE PLANIFICADO	GASTO CORRIENTE EJECUTADO	GASTO DE INVERSIÓN PLANIFICADO	GASTO DE INVERSIÓN EJECUTADO	% EJECUCIÓN PRESUPUESTARIA
1.438.291,32	94.008,89	94.008,89	1.305.239,21	341.695,84	30,30%

**PRESUPUESTO PARTICIPATIVO:**

CUENTA CON PRESUPUESTO PARTICIPATIVO	TOTAL DE PRESUPUESTO DE LA INSTITUCIÓN	PRESUPUESTO TOTAL ASIGNADO AL PRESUPUESTO ASIGNADO PARA PRESUPUESTOS PARTICIPATIVOS	MEDIOS DE VERIFICACIÓN(ACTO NORMATIVO DEL PRESUPUESTO PARTICIPATIVO)
SI	1.438.291,32	212.000,00	<a href="https://tanicuchi.gob.ec/download/427/planificacion-y-ejecucion-presupuestaria/6571/4-cedulas-presupuestarias-2024.pdf">https://tanicuchi.gob.ec/download/427/planificacion-y-ejecucion-presupuestaria/6571/4-cedulas-presupuestarias-2024.pdf</a>

**FASES DEL PRESUPUESTO PARTICIPATIVO**

FASES DEL PRESUPUESTO PARTICIPATIVO	PONGA SI O NO	CON QUÉ ACTOR SE REALIZÓ	SE DISCUTIÓ DESDE (SE REFIERE A LA ORGANIZACIÓN TERRITORIAL CON LA POBLACIÓN)	PARA LA ELABORACIÓN DE LOS PROGRAMAS, SUBPROGRAMAS Y PROYECTOS SE INCORPORÓ LA PRIORIZACIÓN DE LA INVERSIÓN QUE REALIZÓ LA POBLACIÓN DEL TERRITORIO	LINK AL MEDIO DE VERIFICACIÓN
SE REALIZÓ LA DEFINICIÓN PARTICIPATIVA DE PRIORIDADES DE INVERSIÓN DEL AÑO SIGUIENTE:	SI	ASAMBLEA CIUDADANA	PRESENTACIÓN DEL ANTE PROYECTO DE PRESUPUESTO PARA EL EJERCICIO ECONÓMICO DEL AÑO 2025	SI	<a href="https://tanicuchi.gob.ec/download/427/planificacion-y-ejecucion-presupuestaria/6576/5-acta-del-presupuesto-participativo-2025-con-registro-de-asistencia.pdf">https://tanicuchi.gob.ec/download/427/planificacion-y-ejecucion-presupuestaria/6576/5-acta-del-presupuesto-participativo-2025-con-registro-de-asistencia.pdf</a>

**ANTEPROYECTO DEL PRESUPUESTO PARTICIPATIVO**

EL ANTEPROYECTO DEL PRESUPUESTO PARTICIPATIVO SE DIÓ A CONOCER A LA CIUDADANÍA DEL 20 AL 31 DE OCTUBRE	PONGA SI O NO	CON QUÉ ACTOR SE REALIZÓ	¿HASTA QUE FECHA SE PRESENTÓ EL ANTEPROYECTO DEL PRESUPUESTO PARTICIPATIVO AL LEGISLATIVO DEL GAD?	UNA VEZ QUE EL LEGISLATIVO APROBÓ EL ANTEPROYECTO DEL PRESUPUESTO PARTICIPATIVO SE DIÓ A CONOCER A LA CIUDADANÍA	PONGA SI O NO	A TRAVÉS DE QUE MEDIO
EL ANTEPROYECTO DEL PRESUPUESTO PARTICIPATIVO SE DIÓ A CONOCER A LA CIUDADANÍA DEL 20 AL 31 DE OCTUBRE	SI	ASAMBLEA CIUDADANA	EL ANTEPROYECTO DEL PRESUPUESTO PARTICIPATIVO SE PRESENTÓ ANTE EL LEGISLATIVO DEL GAD HASTA EL 2023-11-21	SI	SI	PAGINA WEB

**DETALLE DEL PRESUPUESTO PARTICIPATIVO**

DESCRIBA LOS PROGRAMAS Y PROYECTOS GENERADOS A PARTIR DE LA PRIORIZACIÓN PARTICIPATIVA DE LA INVERSIÓN	MONTO PLANIFICADO	MONTO EJECUTADO	% DE AVANCE DE LA IMPLEMENTACIÓN DEL PROGRAMA/PROYECTO	OBSERVACIONES	LINK AL MEDIO DE VERIFICACIÓN PUBLICADO EN LA PAG. WEB DE LA INSTITUCIÓN
--	-------------------	-----------------	--	---------------	--

ESTUDIO PARA EL MEJORAMIENTO VIAL DEL BARRIO SAMILPAMBA	30.000,00	25.569,22	76-100	SE CUMPLIO CON LO PLANIFICADO	
APOYO A GRUPOS DE ATENCIÓN PRIORITARIA	9208,8	9208,8	76-100	SE CUMPLIO CON LO PLANIFICADO	
PROYECTO PARA EL RESCATE CULTURAL DE LA MÚSICA, DANZA Y FORTALECIMIENTO DEL POSICIONAMIENTO TURÍSTICO DE LA PARROQUIA A NIVEL NACIONAL	8.873,34	8.873,34	76-100	SE CUMPLIO CON LO PLANIFICADO	
PROYECTO PARA LA PROMOCIÓN Y PATROCINIO DEL DEPORTE RECREATIVO A TRAVÉS DE LA CONFORMACIÓN DE UNA ESCUELA DEPORTIVA DE FÚTBOL CONVENIO CON EL GAD PROVINCIAL DE COTOPAXI	4.988,67	4.988,67	76-100	SE CUMPLIO CON LO PLANIFICADO	

**POLÍTICAS PARA LA IGUALDAD:**

**IMPLEMENTACIÓN DE POLÍTICAS PÚBLICAS GRUPOS DE ATENCIÓN PRIORITARIA: PRESUPUESTO**

SE ASIGNÓ UN PORCENTAJE DE LOS INGRESOS NO TRIBUTARIOS DEL GAD A LOS GRUPOS DE ATENCIÓN PRIORITARIA	INDIQUE EL % DEL PRESUPUESTO TOTAL	IDENTIFIQUE A QUE GRUPO DE ATENCIÓN PRIORITARIA	QUE PORCENTAJE SE ASIGNÓ A LOS DISTINTOS GRUPOS
SI	10%	SELECCIONE TODAS LAS QUE APLICA: -Personas adultas Mayores - Niñas, niños y adolescentes - Jóvenes - Mujeres Embarazadas - Personas con Discapacidad - Movilidad Humana - Personas Privadas de Libertad - Personas con Enfermedades Catastróficas - Personas en Situación de Riesgos - Víctima de violencia Doméstica y Sexual - Maltrato Infantil - Desastres Naturales o Antropogénicos	Personas adultas Mayores 5%-Niñas, niños y adolescent4 %es 1%-Jóvenes

**IMPLEMENTACIÓN DE POLÍTICAS PÚBLICAS PARA LA IGUALDAD:**

IMPLEMENTACIÓN DE POLÍTICAS PÚBLICAS PARA LA IGUALDAD	PONGA SI O NO	DESCRIBA LA POLÍTICA IMPLEMENTADA	DETALLE PRINCIPALES RESULTADOS OBTENIDOS	EXPLIQUE CÓMO APORTA EL RESULTADO AL CUMPLIMIENTO DE LAS AGENDAS DE IGUALDAD
IMPLEMENTACIÓN DE POLÍTICAS PÚBLICAS INTERCULTURALES	NO			
IMPLEMENTACIÓN DE POLÍTICAS PÚBLICAS GENERACIONALES	NO			
IMPLEMENTACIÓN DE POLÍTICAS PÚBLICAS DE DISCAPACIDADES	NO			
IMPLEMENTACIÓN DE POLÍTICAS PÚBLICAS DE GENERO	NO			
IMPLEMENTACIÓN DE POLÍTICAS PÚBLICAS DE MOVILIDAD HUMANA	NO			

**MECANISMOS**

**PARTICIPACIÓN CIUDADANA**

SISTEMA DE PARTICIPACIÓN CIUDADANA ART. 304	PONGA SI O NO	LINK AL MEDIO DE COMUNICACIÓN	DESCRIBA LOS RESULTADOS ALCANZADOS
¿CUENTA CON UN SISTEMA DE PARTICIPACIÓN CIUDADANA EN FUNCIONAMIENTO SEGÚN EL ART. 304 DEL COOTAD EN FUNCIONAMIENTO?	NO		
¿ESTÁ NORMADO EL SISTEMA DE PARTICIPACIÓN POR MEDIO DE UNA ORDENANZA/RESOLUCIÓN?	NO		
¿PARTICIPÓ LA CIUDADANÍA EN LA ELABORACIÓN DE ESTA ORDENANZA/RESOLUCIÓN?	NO		
¿LA ORDENANZA/RESOLUCIÓN FUE DIFUNDIDA Y SOCIALIZADA A LA CIUDADANÍA?	NO		
¿LA ORDENANZA/RESOLUCIÓN TIENE REGLAMENTOS QUE NORMAN LOS PROCEDIMIENTOS REFERIDOS EN LA MISMA?	NO		
¿CUALES SON ESOS REGLAMENTOS?	NO		
¿SE IMPLEMENTO EN ESTE PERIODO EL SISTEMA DE PARTICIPACIÓN DE ACUERDO A LA ORDENANZA/RESOLUCIÓN Y REGLAMENTO?	NO		

**MECANISMOS DE PARTICIPACIÓN CIUDADANA:**

MECANISMOS DE PARTICIPACIÓN CIUDADANA	PONGA SI O NO	NÚMERO DE MECANISMOS IMPLEMENTADOS EN EL AÑO	LINK AL MEDIO DE VERIFICACIÓN PUBLICADO EN LA PAG. WEB DE LA INSTITUCIÓN
INSTANCIA DE PARTICIPACIÓN	SI		
AUDIENCIA PÚBLICA	NO		
CABILDO POPULAR	NO		
CONSEJO DE PLANIFICACIÓN LOCAL	SI	1	<a href="https://tanicuchi.gob.ec/download/427/planificacion-y-ejecucion-presupuestaria/6577/7-acta-4-eleccion-del-consejo-d-eplanificacion-y-asistencia.pdf">https://tanicuchi.gob.ec/download/427/planificacion-y-ejecucion-presupuestaria/6577/7-acta-4-eleccion-del-consejo-d-eplanificacion-y-asistencia.pdf</a>
SILLA VACÍA	NO		
CONSEJOS CONSULTIVOS	NO		
OTROS	NO		

**ASAMBLEA CIUDADANA**

MECANISMOS - ESPACIOS DE PARTICIPACIÓN	EXISTE UNA ASAMBLEA CIUDADANA EN SU TERRITORIO	SÓLO SI CONTESTÓ SI INGRESE LOS DATOS DEL REPRESENTANTE MECANISMOS DE PARTICIPACIÓN CIUDADANA	PLANIFICÓ LA GESTIÓN DEL TERRITORIO CON LA PARTICIPACIÓN DE LA ASAMBLEA CIUDADANA CIUDADANAS	¿EN QUÉ FASES DE LA PLANIFICACIÓN PARTICIPARON LAS ASAMBLEAS CIUDADANAS Y CÓMO?	QUE ACTORES PARTICIPARON	DESCRIBA LOS LOGROS ALCANZADOS EN EL AÑO
ASAMBLEA CIUDADANA LOCAL (DEFINICIÓN EXTRAÍDA DE LA LOPC, ART. 65)	NO	NOMBRE	NO		SELECCIONE TODAS LAS QUE APLICAN: - REPRESENTACIÓN TERRITORIAL - GRUPOS DE INTERÉS ESPECÍFICO, - GRUPOS DE ATENCIÓN PRIORITARIA, - GRUPOS ETARIOS, - GREMIAL, - SOCIO ORGANIZATIVA - UNIDADES BÁSICAS DE PARTICIPACIÓN - OTROS	
		EMAIL				
		TELEFONO				

**MECANISMOS DE CONTROL SOCIAL:**

MECANISMOS DE CONTROL SOCIAL GENERADOS POR LA COMUNIDAD	PONGA SI O NO	NUMERO DE MECANISMOS	LINK AL MEDIO DE VERIFICACIÓN PUBLICADO EN LA PAG. WEB DE LA INSTITUCIÓN
VEEDURÍAS CIUDADANAS	NO		
OBSERVATORIOS CIUDADANOS	NO		
DEFENSORÍAS COMUNITARIAS	NO		
COMITÉS DE USUARIOS DE SERVICIOS	NO		
OTROS	NO		

**PROCESO DE RENDICIÓN DE CUENTAS:**

**FASE 1**

PASOS DEL PROCESO DE RENDICIÓN DE CUENTAS	PONGA SI O NO	DESCRIBA LA EJECUCIÓN DE LOS PASOS	LINK AL MEDIO DE VERIFICACIÓN PUBLICADO EN LA PAG. WEB DE LA INSTITUCIÓN	OBSERVACIONES
1. LA CIUDADANÍA / ASAMBLEA LOCAL CIUDADANA PRESENTÓ LA LISTA DE TEMAS SOBRE LOS QUE DESEA SER INFORMADA	SI	CIUDADANOS DEL CONSEJO DE PLANIFICACIÓN Y/O CIUDADANOS DE LA INSTANCIA DE PARTICIPACIÓN O LOS CIUDADANOS DESDE LA CONVOCATORIA DIRECTA DEL GAD.	<a href="https://tanicuchi.gob.ec/download/425/fase-1/6563/1-oficio-temas-a-rendir-cuentas-consejo-de-planificacion.pdf">https://tanicuchi.gob.ec/download/425/fase-1/6563/1-oficio-temas-a-rendir-cuentas-consejo-de-planificacion.pdf</a>	SE CUMPLIO CON LO PLANICADO
2. LA INSTANCIA DE PARTICIPACIÓN DEL TERRITORIO Y LA ENTIDAD CREARON EL EQUIPO TÉCNICO MIXTO Y PARITARIO (CIUDADANOS Y AUTORIDADES/TÉCNICOS) QUE SE ENCARGARÁ DE ORGANIZAR Y FACILITAR EL PROCESO	SI	SE CONVOCO A UNA ASAMBLEA EN LA CUAL SE CONFORMO EL EQUIPO TECNICO MIXTO	<a href="https://tanicuchi.gob.ec/download/425/fase-1/6565/2-acta-conformacion-equipo-tecnico.pdf">https://tanicuchi.gob.ec/download/425/fase-1/6565/2-acta-conformacion-equipo-tecnico.pdf</a>	SE CUMPLIO CON LO PLANICADO
3. EL EQUIPO TÉCNICO MIXTO Y PARITARIO (CIUDADANOS Y AUTORIDADES/TÉCNICOS) CONFORMARON 2 SUBCOMISIONES PARA LA IMPLEMENTACIÓN DEL PROCESO: UNA LIDERADA POR LA ENTIDAD Y UNA LIDERADA POR LA CIUDADANÍA / ASAMBLEA CIUDADANA.	SI	SE REALIZO DE ACUERDO A LO ESTABLECIDO	<a href="https://tanicuchi.gob.ec/download/425/fase-1/6565/2-acta-conformacion-equipo-tecnico.pdf">https://tanicuchi.gob.ec/download/425/fase-1/6565/2-acta-conformacion-equipo-tecnico.pdf</a>	SE CUMPLIO CON LO PLANICADO

**FASE 2**

PASOS DEL PROCESO DE RENDICIÓN DE CUENTAS	PONGA SI O NO	DESCRIBA LA EJECUCIÓN DE LOS PASOS	LINK AL MEDIO DE VERIFICACIÓN PUBLICADO EN LA PAG. WEB DE LA INSTITUCIÓN	OBSERVACIONES
1. LA COMISION LIDERADA POR LA ENTIDAD REALIZÓ LA EVALUACION DE LA GESTIÓN INSTITUCIONAL.	SI	REVISIÓN DE PROYECTOS VERIFICACION DE LA EJECUCION PRESUPUESTARIA DEL AVANCE FISICO		
2. LA COMISION LIDERADA POR LA ENTIDAD REDACTÓ EL INFORME PARA LA CIUDADANÍA, EN EL CUAL RESPONDIÓ LAS DEMANDAS DE LA CIUDADANÍA Y MOSTRÓ AVANCES PARA DISMINUIR BRECHAS DE DESIGUALDAD Y OTRAS DIRIGIDAS A GRUPOS DE ATENCIÓN PRIORITARIA.	SI	REDACCION DEL INFORME A LA CIUDADANIA		SE CUMPLIO CON LO PLANIFICADO
3. LA COMISION LIDERADA POR LA ENTIDAD LLENO EL FORMULARIO DE INFORME DE RENDICIÓN DE CUENTAS ESTABLECIDO POR EL CPCCS	SI	SE ELABORO CONFORME LO ESTABLECIDO H		SE CUMPLIO CON LO PLANIFICADO
4. TANTO EL FORMULARIO DE RENDICIÓN DE CUENTAS PARA EL CPCCS, COMO EL INFORME DE RENDICIÓN DE CUENTAS PARA LA CIUDADANÍA FUERON APROBADOS POR LA MÁXIMA AUTORIDAD DE LA ENTIDAD	SI	POR ESCRITO FUE PRESENTADO EL INFORME DE RENDICION DE CUENTAS 2021		SE CUMPLIO CON LO PLANIFICADO
5. LA ENTIDAD ENVIÓ EL INFORME DE RENDICIÓN DE CUENTAS INSTITUCIONAL A LA INSTANCIA DE PARTICIPACIÓN Y A LA ASAMBLEA CIUDADANA.	SI	MAS DIAS		SE CUMPLIO CON LO PLANIFICADO

**FASE 3**

PASOS DEL PROCESO DE RENDICIÓN DE CUENTAS	PONGA SI O NO	DESCRIBA LA EJECUCIÓN DE LOS PASOS	LINK AL MEDIO DE VERIFICACIÓN PUBLICADO EN LA PAG. WEB DE LA INSTITUCIÓN	OBSERVACIONES
1. LA ENTIDAD DIFUNDIÓ EL INFORME DE RENDICIÓN DE CUENTAS A TRAVÉS DE QUÉ MEDIOS	SI			
2. LA ENTIDAD INVITÓ A LA DELIBERACIÓN PÚBLICA Y EVALUACIÓN CIUDADANA DEL INFORME DE RENDICIÓN DE CUENTAS A LOS ACTORES SOCIALES DEL MAPEO DE ACTORES QUE ENTREGÓ LA ASAMBLEA CIUDADANA DELIBERACIÓN PÚBLICA Y EVALUACIÓN CIUDADANA DEL INFORME DE RENDICIÓN DE CUENTAS A LOS ACTORES SOCIALES DEL MAPEO DE ACTORES QUE ENTREGÓ LA ASAMBLEA CIUDADANA	SI			
3. LA DELIBERACIÓN PÚBLICA Y EVALUACIÓN CIUDADANA DEL INFORME INSTITUCIONAL SE REALIZÓ DE FORMA PRESENCIAL REALIZÓ DE FORMA PRESENCIAL Y, ADICIONALMENTE, SE RETRANSMITIÓ EN VIVO, A TRAVÉS DE PLATAFORMAS INTERACTIVAS	SI			
4. LA ASAMBLEA CIUDADANA / CIUDADANÍA CONTÓ CON UN TIEMPO DE EXPOSICIÓN EN LA AGENDA DE LA DELIBERACIÓN PÚBLICA Y EVALUACIÓN CIUDADANA DEL INFORME DE RENDICIÓN DE CUENTAS DE LA ENTIDAD	SI			
5. UNA VEZ QUE LA ASAMBLEA CIUDADANA / CIUDADANÍA PRESENTÓ SUS OPINIONES, LA MÁXIMA AUTORIDAD DE LA ENTIDAD EXPUSO SU INFORME DE RENDICIÓN DE CUENTAS	SI			
6. EN LA DELIBERACIÓN PÚBLICA DE RENDICIÓN DE CUENTAS, LA MÁXIMA AUTORIDAD DE LA ENTIDAD RESPONDIÓ LAS DEMANDAS CIUDADANAS	SI			
7. EN LA DELIBERACIÓN PÚBLICA DE RENDICIÓN DE CUENTAS SE REALIZARON MESAS DE TRABAJO O COMISIONES PARA QUE LOS CIUDADANOS Y CIUDADANAS DEBATAN Y ELABOREN LAS RECOMENDACIONES PARA MEJORAR LA GESTIÓN DE LA ENTIDAD	SI			
8. LA COMISIÓN LIDERADA POR LA CIUDADANÍA - RECOGIÓ LAS SUGERENCIAS CIUDADANAS DE CADA MESA QUE SE PRESENTARON EN PLENARIA	SI			
9. LOS REPRESENTANTES CIUDADANOS / ASAMBLEA CIUDADANA FIRMARON EL ACTA EN LA QUE SE RECOGIÓ LAS SUGERENCIAS CIUDADANAS QUE SE PRESENTARON EN LA PLENARIA	SI			

#### FASE 4

PASOS DEL PROCESO DE RENDICIÓN DE CUENTAS	PONGA SI O NO	DESCRIBA LA EJECUCIÓN DE LOS PASOS	LINK AL MEDIO DE VERIFICACIÓN PUBLICADO EN LA PAG. WEB DE LA INSTITUCIÓN	OBSERVACIONES
1. LA ENTIDAD ELABORÓ UN PLAN DE TRABAJO PARA INCORPORAR SUGERENCIAS CIUDADANAS EN SU GESTIÓN	SI			
2. LA ENTIDAD ENTREGÓ EL PLAN DE TRABAJO A LA ASAMBLEA CIUDADANA AL CONSEJO DE PLANIFICACIÓN Y LA INSTANCIA DE PARTICIPACIÓN PARA SU MONITOREO	SI			

DATOS DE LA DELIBERACIÓN PÚBLICA Y EVALUACIÓN CIUDADANA DE RENDICIÓN DE CUENTAS:

PARTICIPANTES EN EL EVENTO DE RENDICIÓN DE CUENTAS



MEDIOS DE VERIFICACIÓN	No. DE MEDIOS	PORCENTAJE DEL PPTO. DEL PAUTAJE QUE SE DESTINO A MEDIOS LOCALES Y REGIONALES	PORCENTAJE DEL PPTO. DEL PAUTAJE QUE SE DESTINO A MEDIOS NACIONAL	PORCENTAJE DEL PPTO DEL PAUTAJE QUE SE DESTINO A MEDIOS INTERNACIONALES	LINK AL MEDIO DE VERIFICACIÓN PUBLICADO EN LA PÁG. WEB DE LA INSTITUCIÓN	NOMBRE DE MEDIO	MONTO	MINUTOS
Radio								
Prensa								
Televisión								
Medios digitales								

**TRANSPARENCIA Y ACCESO A LA INFORMACIÓN DE LA GESTIÓN INSTITUCIONAL Y DE SU RENDICIÓN DE CUENTAS:**

MECANISMOS ADOPTADOS	PONGA SI O NO	LINK AL MEDIO DE VERIFICACIÓN PUBLICADO EN LA PÁG. WEB DE LA INSTITUCIÓN
PUBLICACIÓN EN LA PÁG. WEB DE LOS CONTENIDOS ESTABLECIDOS EN EL ART. 7 DE LA LOTAIP	SI	<a href="https://tanicuchi.gob.ec/ley-de-transparencia/#172-334-2024">https://tanicuchi.gob.ec/ley-de-transparencia/#172-334-2024</a>
PUBLICACIÓN EN LA PÁG. WEB DEL INFORME DE RENDICIÓN DE CUENTAS Y SUS MEDIOS DE VERIFICACIÓN ESTABLECIDOS EN EL LITERAL M, DEL ART. 7 DE LA LOTAIP	SI	

**PROCESOS DE CONTRATACIÓN Y COMPRAS PÚBLICAS DE BIENES Y SERVICIOS:**

TIPO DE CONTRATACIÓN	ESTADO ACTUAL				LINK AL MEDIO DE VERIFICACIÓN PUBLICADO EN LA PÁG. WEB DE LA INSTITUCIÓN
	Numero Total Adjudicados	Valor Total Adjudicados	Numero Total Finalizados	Valor Total Finalizados	
CATÁLOGO ELECTRÓNICO,	9	95040.87	9	95040.87	<a href="https://tanicuchi.gob.ec/download/428/procesos-de-contratacion-2024/6579/8-informe-de-procesos-de-contratacion-2024-2.pdf">https://tanicuchi.gob.ec/download/428/procesos-de-contratacion-2024/6579/8-informe-de-procesos-de-contratacion-2024-2.pdf</a>
COTIZACIÓN,	1	308497.37	1	308497.37	<a href="https://tanicuchi.gob.ec/download/428/procesos-de-contratacion-2024/6579/8-informe-de-procesos-de-contratacion-2024-2.pdf">https://tanicuchi.gob.ec/download/428/procesos-de-contratacion-2024/6579/8-informe-de-procesos-de-contratacion-2024-2.pdf</a>
INFIMA CUANTÍA,	8	13.478.65	8.00	13.478.65	<a href="https://tanicuchi.gob.ec/download/428/procesos-de-contratacion-2024/6579/8-informe-de-procesos-de-contratacion-2024-2.pdf">https://tanicuchi.gob.ec/download/428/procesos-de-contratacion-2024/6579/8-informe-de-procesos-de-contratacion-2024-2.pdf</a>
MENOR CUANTÍA,	4	320872.14	4	320872.14	<a href="https://tanicuchi.gob.ec/download/428/procesos-de-contratacion-2024/6579/8-informe-de-procesos-de-contratacion-2024-2.pdf">https://tanicuchi.gob.ec/download/428/procesos-de-contratacion-2024/6579/8-informe-de-procesos-de-contratacion-2024-2.pdf</a>
BIENES Y SERVICIOS,					
CONSULTORIA	3	71.517.39	3	71.517.39	<a href="https://tanicuchi.gob.ec/download/428/procesos-de-contratacion-2024/6579/8-informe-de-procesos-de-contratacion-2024-2.pdf">https://tanicuchi.gob.ec/download/428/procesos-de-contratacion-2024/6579/8-informe-de-procesos-de-contratacion-2024-2.pdf</a>
FERIA INCLUSIVA					
(Todos los procesos),					
SUBASTA INVERSA ELECTRONICA					
NO SE REALIZARON CONTRATACIONES					

**ENAJENACIÓN, DONACIONES Y EXPROPIACIONES DE BIENES:**

TIPO	BIEN	VALOR TOTAL	LINK AL MEDIO DE VERIFICACIÓN PUBLICADO EN LA PÁG. WEB DE LA INSTITUCIÓN
DONACIONES REALIZADAS			
ENAJENACION			

EXPROPIACIONES			
DONACIONES RECIBIDAS			
NINGUNA	X		

**INCORPORACIÓN DE RECOMENDACIONES Y DICTÁMENES POR PARTE DE LAS ENTIDADES DE LA FUNCIÓN DE TRANSPARENCIA Y CONTROL SOCIAL Y LA PROCURADURÍA GENERAL DEL ESTADO**

ENTIDAD QUE RECOMIENDA	Nº. DE INFORME DE LA ENTIDAD QUE RECOMIENDA	Nº. DE INFORME DE CUMPLIMIENTO	Nº. DE CUMPLIMIENTO DE LAS RECOMENDACIONES	OBSERVACIONES	LINK AL MEDIO DE VERIFICACIÓN PUBLICADO EN LA PÁG. WEB DE LA INSTITUCIÓN
CONTRALORIA GENERAL DEL ESTADO,	DPCPX-0001-2022	1	50	EXAMEN ESPECIAL	<a href="https://tanicuchi.gob.ec/download/385/2023/6393/contraloria-recomendaciones-y-cumplimiento-al-exmamen-1.pdf">https://tanicuchi.gob.ec/download/385/2023/6393/contraloria-recomendaciones-y-cumplimiento-al-exmamen-1.pdf</a>
SUPERINTENDENCIA DE BANCOS Y SEGUROS,					
SUPERINTENDENCIA DE COMPAÑIAS Y VALORES,					
SUPERINTENDENCIA DE COMUNICACIONES					
DEFENSORIA DEL PUEBLO,					
CONSEJO DE PARTICIPACION CIUDADANA Y CONTROL SOCIAL,					
SUPERINTENDENCIA DE ECONOMIA POPULAR Y SOLIDARIA,					
SUPERINTENDENCIA DE CONTROL DEL PODER DE MERCADO					
CONSEJO DE REGULACION Y DESARROLLO DE LA INFORMACION Y COMUNICACION					
PROCURADURIA GENERAL DEL ESTADO					
CONSEJO DE ASEGURAMIENTO DE LA CALIDAD DE LA EDUCACION SUPERIOR					
NO SE RECIBIERON RECOMENDACIONES					